



2015

# Le Plessis-Boucard Agenda municipal

## La jeunesse au cœur de la ville





# Stéphane Vue

## 06 60 45 23 91



Spécialiste des marques de chaudière :

**VIESSMANN**



**De Dietrich**

### Plomberie

- Installation sanitaire
- Création de salles de bains
- Dépannage
- Inspection caméra
- Dégorgement de canalisations
- Pose et entretien adoucisseur d'eau

### Chauffage

- Installation de chaudière fioul / gaz condensation
- Entretien de chaudière
- Ramonage chaudière
- Dépannage

Saint-Leu-La-Forêt • Le Plessis-Bouchard  
Tél : 01 39 32 96 71 • Fax : 01 39 32 97 13  
Email : [asv8@wanadoo.fr](mailto:asv8@wanadoo.fr) • [www.societeasv.fr](http://www.societeasv.fr)

## Editorial

Madame,  
Monsieur,

*Nous sommes heureux de vous présenter la nouvelle édition de votre agenda municipal pour l'année 2014/2015. Ce petit guide est fait pour vous aider à trouver rapidement les adresses et téléphones des commerçants, entreprises et professions libérales de notre ville.*

*Vous y trouverez également les informations nécessaires sur les services municipaux et les organismes publics, la présentation de vos élus et leurs charges, les conseils de quartier...*

*Ce document est aussi un moyen de vous présenter la ville, son histoire, son patrimoine et son identité, ses équipements, ses espaces verts et la vie municipale.*

*Nous espérons qu'il vous sera utile et qu'il vous accompagnera jour après jour dans votre quotidien au Plessis-Bouchard.*

*Je remercie plus particulièrement les annonceurs, entrepreneurs, commerçants... qui ont permis la réalisation de ce guide.*

*Avec toute ma considération,*



Votre Maire et Conseiller Général  
Gérard LAMBERT-MOTTE

# Le Conseil municipal

## Le Maire et ses adjoints



**Gérard LAMBERT-MOTTE**  
Maire, Conseiller Général élu en 2011  
en charge de la culture, du tourisme et  
du patrimoine.

Président de l'ensemble des commissions  
communales.  
Président du C.C.A.S.  
Président de la Commission d'Appel d'Offres.  
Président du Comité Technique Paritaire.

Président du syndicat Emeraude

Président du S.I.E.G.E.N.S.

Délégué titulaire du S.I.A.R.E.

Membre de droit du Comité de Jumelage du Plessis-Bouchard.

Président d'honneur de l'Amicale des membres du personnel  
communal.

Président des conseils de quartier.

Officier d'état civil.

### Communauté d'Agglomération de Val et Forêt

Vice-président, en charge de l'aménagement du territoire,  
de l'équipement et de la voirie.

Délégué titulaire de la Commission d'Appel d'Offres.

### Pour contacter le maire par mail :

mairie@ville-le-plessis-bouchard.fr

### Pour obtenir un rendez-vous avec un élu

Téléphoner au 01 34 13 71 39 et s'adresser à chaque secrétariat.

Pour Mme JEZEQUEL, appeler le 01 34 13 35 44

Secrétariat : Mlle Karine PALCY



### **Pierre LE BEL**

#### **1<sup>er</sup> Adjoint au Maire en charge des finances, de l'administration générale et des ressources humaines.**

Membre de la Commission Urbanisme et Transports  
 Membre de la Commission Prévention, Sécurité et Sports  
 Délégué titulaire du Comité Technique Paritaire.  
 Délégué titulaire de la Commission d'Appel d'Offres  
 Délégué titulaire du C.C.A.S.

Délégué titulaire de la Commission de Délégation du Service Public.  
 Officier d'état civil

#### **Communauté d'Agglomération de Val et Forêt**

Délégué titulaire du Conseil de Communauté.  
 Délégué titulaire de la Commission Finances - Développement économique - Personnel - Administration générale - Emploi.  
 Délégué titulaire de la Commission Locale d'Évaluation des Transferts de Charges.  
 Délégué titulaire de la Commission Aménagement - Habitat- Equipement-Voirie  
 Délégué suppléant de la Commission d'Appel d'Offres.  
 Délégué titulaire du Comité Technique Paritaire.  
 Commissaire titulaire de la C.I.I.D.

#### **Autres compétences**

Administrateur à Ermont Habitat, office public de l'habitat.



### **Marie-Pierre JÉZÉQUEL**

#### **Adjointe au Maire en charge de la culture, de l'animation et du développement durable**

Membre de la Commission Finances, administration générale et ressources humaines

Membre de la Commission Affaires économiques, emploi,

commerces de proximité et marché d'approvisionnement

Déléguée titulaire du Comité de Jumelage

Déléguée titulaire du Comité Technique Paritaire

Commissaire titulaire de la C.C.I.D.

Déléguée suppléante de la Commission d'Appel d'Offres

Déléguée suppléante de la Commission de Délégation de Service Public

Déléguée titulaire du S.I.E.G.E.N.S.

4<sup>ème</sup> Vice-Présidente du S.I.A.R.E.

Officier d'état civil

#### **Communauté d'Agglomération de Val et Forêt**

Déléguée titulaire du Conseil de Communauté

Déléguée titulaire du Syndicat Emeraude

Déléguée titulaire de la Commission Développement du territoire - Contrat de territoire - Mutualisation - Culture

Déléguée titulaire de la Commission Environnement, Développement Durable, Transports

Déléguée titulaire à la Commission d'accessibilité pour les personnes handicapées

Déléguée de la Commission locale d'Évaluation des Transferts de Charges

Déléguée au sein de la Commission locale de l'Eau

Déléguée suppléante au Comité Technique Paritaire

# Le Conseil municipal



## Sylvie CARTIER

**Adjointe au Maire en charge Affaires Economiques, Emploi, Commerces de proximité et Marché d'approvisionnement.**

Membre de la Commission Urbanisme et Transports  
Membre de la Commission Communication, Information et NTIC  
Déléguée titulaire de la Commission Communale des Marchés

d'Approvisionnement du Plessis-Bouchard.  
Déléguée titulaire de la Commission de Délégation du Service Public.  
Déléguée titulaire de la Commission d'Appel d'Offres  
Commissaire suppléante de la C.C.I.D.  
Officier d'état civil

### Communauté d'Agglomération de Val et Forêt

Déléguée titulaire du Conseil de Communauté.  
Déléguée titulaire du Conseil d'Administration de l'A.C.C.E.T.  
Déléguée titulaire de la Commission Finances - Développement économique - Personnel - Administration générale - Emploi.  
Déléguée titulaire de la Commission Prévention - Sécurité.  
Déléguée titulaire de la Commission Environnement - Développement durable - Transports.  
Déléguée suppléante Initiative 95



## Raoul JOURNO

**Adjoint au Maire en charge de l'Habitat, du patrimoine et des travaux.**

Membre de la Commission Affaires Economiques, emploi, Commerces de Proximité et Marche d'Approvisionnement  
Membre de la Commission des Affaires Sociales, Insertion et Solidarités  
Délégué titulaire du C.C.A.S.

Délégué titulaire de la Commission de Délégation du Service Public.  
Titulaire de la Commission communale pour l'accessibilité des personnes handicapées.

Délégué titulaire de la Commission d'Appel d'Offres  
Délégué suppléant du Comité Technique Paritaire.  
Délégué titulaire du S.I.E.R.E.I.G de la Vallée de Montmorency  
Membre titulaire de la Commission Communale des Impôts Directs (CCID).  
Délégué titulaire du C.N.A.S.  
Membre du Quartier des Résidences  
Officier d'état civil

### Autres Compétences

Président du Comité d'Animation de la Maison de retraite d'Eaubonne.  
Administrateur I.F.A.C.  
Président de l'A.R.I.A.F.  
Membre du Conseil d'Administration du C.I.G

### Communauté d'Agglomération de Val et Forêt

Délégué titulaire du Conseil de Communauté.  
Membre de la Commission Aménagement - Habitat- Equipement-Voirie  
Membre de la Commission Développement du territoire - Contrat de territoire - Mutualisation - Culture  
Délégué suppléant du S.E.D.I.F.  
Commissaire suppléant de la C.I.I.D.



## **Ginette GILLES**

### **Adjointe au Maire en charge de la vie scolaire.**

Membre de la Commission Affaires économiques, emploi, commerces de proximité et marché d'approvisionnement

Membre de la Commission Enfance et Jeunesse

Déléguée titulaire au Conseil d'Administration du collège Marcel Pagnol.

Déléguée titulaire de la Commission d'Appel d'Offres.

Déléguée titulaire du C.C.A.S.

Déléguée titulaire du S.I.E.R.E.I.G A. Messenger.

Déléguée titulaire du S.I.E.R.E.I.G de la Vallée de Montmorency.

Déléguée titulaire du Syndicat Intercommunal pour l'extension du Lycée Van Gogh et la construction du L.E.P Eiffel à Ermont.

Déléguée titulaire de la Commission de Sécurité.

Déléguée titulaire de la Commission de Délégation du Service Public.

Officier d'état civil

### **Communauté d'Agglomération de Val et Forêt**

Déléguée titulaire du S.E.D.I.F .

Déléguée suppléante du Syndicat Emeraude.

Commissaire titulaire de la C.I.I.D.

## **Roland FAURY**



### **Adjoint au Maire en charge de la prévention, de la sécurité et des sports.**

Membre de la Commission Affaires économiques, emploi, commerces de proximité et marché d'approvisionnement

Membre de la Commission Communication, information et NTIC

Correspondant défense.

Délégué titulaire de la Commission de Sécurité.

Délégué titulaire du Tennis Club du Plessis-Bouchard.

Officier d'état civil

### **Communauté d'Agglomération de Val et Forêt**

Membre de la Commission Prévention - Sécurité.

### **Autres Compétences**

Membre suppléant du Conseil d'Administration du C.I.G.

# Le Conseil municipal



## **Michèle LE DUEAL**

### **Adjointe au Maire en charge de l'enfance et de la jeunesse.**

Membre de la Commission Communication, information et NTIC

Membre de la Commission Vie Scolaire

Députée titulaire du Comité Technique Paritaire.

Députée titulaire de la Commission d'Appel d'Offres

Députée suppléante du S.I.E.G.E.N.S.

Députée titulaire de la Commission de Délégation de Service Public.

Députée titulaire du Syndicat Mixte d'Electricité, du Gaz et des

Télécommunications du Val-d'Oise.

Membre du Quartier des Résidences

Officier d'état civil

### **Communauté d'Agglomération de Val et Forêt**

Commissaire titulaire de la Commission Intercommunale des Impôts Directs (CIID).



## **Didier ALEXIS**

### **Adjoint au Maire en charge de la Communication, information et NTIC.**

Membre de la Commission Finances, administration générale et ressources humaines

Membre de la Commission Habitat, Patrimoine et Travaux

Commissaire suppléant de la C.C.I.D.

Officier d'état civil

### **Communauté d'Agglomération de Val et Forêt**

Commissaire titulaire de la C.I.I.D.



**Légende des abréviations :****A.C.C.E.T. :**

Association pour la Promotion de Centres de Création d'Entreprises Tertiaires

**A.P.E.L.N.A. :**

Association des communes du Val d'Oise pour la Protection de l'Environnement et la Limitation des Nuisances Aériennes.

**A.R.I.A.F. :**

Association Régionale Intercommunale d'Aide Familiale

**C.C.A.S. :**

Centre Communal d'Action Sociale

**C.C.I.D. :**

Commission Communale des Impôts Directs

**C.I.I.D. :**

Commission Intercommunale des Impôts Directs

**C.I.G. :**

Centre Interdépartemental de Gestion de la Grande Couronne de la Région Ile-de-France

**C.I.S.P.D. :**

Le Conseil Intercommunal de Sécurité et de Prévention de la Délinquance

**C.N.A.S. :**

Centre National d'Action Sociale

**I.F.A.C. :**

Institut de Formation, d'Animation et de Conseil

**NTIC :**

Nouvelles Technologies et l'Information et de la Communication

**S.E.D.I.F. :**

Syndicat des Eaux d'Ile-de-France

**S.I.A.R.E. :**

Syndicat Intercommunal d'Assainissement de la Région d'Enghien

**S.I.E.G.E.N.S. :**

Syndicat Intercommunal d'Etudes et de Gestion pour la promotion des Espaces Naturels Sensibles.

**S.I.E.R.E.I.G. :**

Syndicat Intercommunal d'Etudes et de Réalisation d'Equipements d'Intérêt Général

**S.I.E.R.E.I.G A. Messenger :**

Syndicat Intercommunal d'Etudes et de Réalisation d'Equipements d'Intérêt Général André Messenger.

## Pour joindre la Mairie

**Téléphone : 01 34 13 71 39 Télécopie : 01 34 13 89 47****Site internet : [www.ville-le-plessis-boucharde.fr](http://www.ville-le-plessis-boucharde.fr)**

# Le Conseil municipal

## Les Conseillers Municipaux



### **Mylène DERCY**

#### **Conseillère municipale déléguée aux affaires sociales, à l'insertion et aux solidarités.**

Membre de la Commission Culture, Animations et Développement Durable  
Membre de la Commission Communication, Information et NTIC  
Déléguée titulaire du C.C.A.S.

Déléguée titulaire à la Commission communale pour l'accessibilité des personnes handicapées.

Déléguée titulaire du Comité d'Animation de la maison de retraite d'Eaubonne.

Déléguée titulaire du Comité Technique Paritaire.

Commissaire titulaire de la C.C.I.D.

Commissaire titulaire de la C.I.I.D.

Déléguée titulaire du Tiers-temps.

Déléguée titulaire de l'ARIAF

#### **Communauté d'Agglomération de Val et Forêt**

Déléguée suppléante du Conseil de Communauté.

Déléguée suppléante de la Mission Locale de la Vallée de Montmorency.

### **Nelly FEUILLARD**



#### **Conseillère municipale déléguée aux conseils de quartier**

Membre de la Commission de la Culture, Animation et Développement Durable

Membre de la Commission Communication, information et NTIC

Membre de la Commission Affaires économiques, emploi,

commerces de proximité et marché d'approvisionnement

Déléguée suppléante du Comité Technique Paritaire.

Déléguée suppléante du Syndicat Mixte d'Electricité, du Gaz et des

Télécommunications du Val-d'Oise.

Déléguée suppléante du Syndicat Emeraude.

Déléguée titulaire du Syndicat Mixte pour la Gestion de la Fourrière Animale du Val d'Oise.

#### **Communauté d'Agglomération de Val et Forêt**

Commissaire titulaire de la C.I.I.D.

### **Fanny LISZKA**

#### **Conseillère municipale déléguée aux NTIC\***



Conseillère municipale déléguée aux NTIC

Membre de la Commission Communication, information et NTIC

Membre de la Commission des Finances, de l'Administration Générale et des Ressources Humaines.

Membre de la Commission Culture, Animations et Développement Durable.

Déléguée suppléante du S.I.E.G.E.N.S.

Commissaire suppléante de la C.C.I.D.

Membre du Conseil de quartier du MARESC.

#### **Communauté d'Agglomération de Val et Forêt**

Commissaire titulaire de la C.I.I.D.



### **Robert RUDLOFF** **Conseiller municipal**

Membre de la Commission Urbanisme et Transports  
Membre de la Commission des finances, de l'administration générale et des ressources humaines.

Membre de la Commission Prévention, Sécurité et Sports

Délégué suppléant de la Commission d'Appel d'Offres

Délégué suppléant du S.I.E.R.E.I.G de la Vallée de Montmorency

Commissaire suppléant de la Commission Communale des Impôts Directs.

Délégué suppléant de la Commission de Délégation de Service Public

Membre du Conseil de Quartier Ouest



### **Pierre DERVEAUX** **Conseiller municipal**

Membre de la commission prévention, sécurité, sport.

Membre de la commission enfance et jeunesse.

Membre de la commission culture, animations et développement durable.

Commissaire titulaire de la C.C.I.D.

Délégué suppléant du Comité Technique Paritaire.

Délégué titulaire au Conseil d'Administration du collège Marcel Pagnol.

Délégué titulaire du tennis club du Plessis-Bouchard



### **José NEROME** **Conseiller municipal**

Membre de la Commission de la Culture, Animations et Développement Durable.

Membre de la Commission Habitat, Patrimoine et Travaux.

Membre de la Commission des Affaires Sociales Insertion et

Solidarités.

Délégué suppléant du Comité Technique Paritaire.

Délégué titulaire du Comité de Jumelage

Délégué titulaire de L'Amicale du personnel

Membre du Conseil de Quartier des Résidences



### **Serge DENIS** **Conseiller municipal**

Membre de la Commission Culture, Animations et Développement Durable.

Membre de la Commission Communication, information et NTIC

Membre de la Commission Habitat, Patrimoine et Travaux

Membre du Conseils de Quartier Ouest.

### **Autres compétences**

Président du Comité du Souvenir Français, chargé du protocole départemental du Souvenir Français

Vice-président de l'Amicale des anciens combattants

# Le Conseil municipal



**Ghislaine GADOIS**  
**Conseillère municipale**

Membre de la Commission Prévention, Sécurité et Sports  
Membre de la Commission Enfance et Jeunesse  
Membre de la Commission Affaires Sociales, Insertion et Solidarités

Déléguée du C.C.A.S.  
Déléguée suppléante de la Commission de Délégation de Service Public  
Déléguée suppléante de la Commission d'Appel d'Offres  
Déléguée suppléante du Comité Technique Paritaire.  
Commissaire titulaire de la C.C.I.D.



**Xavier GUERY**  
**Conseiller municipal**

Membre de la Commission Urbanisme et Transports  
Membre de la Commission des Finances, de l'Administration Générale et des Ressources Humaines

Membre de la Commission de l'Habitat, du Patrimoine et des Travaux  
Délégué suppléant du S.I.A.R.E.  
Délégué suppléant du S.I.E.R.E.I.G de la Vallée de Montmorency  
Membre du Conseil de Quartier du Maresc.



**Manuel SOARES**  
**Conseiller municipal**

Membre de la Commission des Affaires économiques, de l'emploi, des commerces de proximité et du marché d'approvisionnement  
Membre de la Commission de de l'Habitat, du Patrimoine et des

Travaux  
Membre de la Commission de l'Enfance et de la Jeunesse  
Délégué suppléant de la Commission d'Appel d'Offres  
Délégué titulaire du Syndicat Départemental d'Electricité, du Gaz et des Télécommunications du Val d'Oise.  
Délégué suppléant du S.I.A.R.E.  
Délégué suppléant de la Commission de Délégation de Service Public.



**Bahia BOUÏCHA**  
**Conseillère municipale**

Membre de la Commission Culture, Animations et Développement Durable

Membre de la Commission Affaires Sociales, Insertion et Solidarité  
Membre de la Commission Vie Scolaire  
Membre du Conseil de Quartier du Maresc.



**Patrice MERIEN**  
**Conseiller Municipal**

Membre de la Commission Urbanisme et Transports  
Membre de la Commission Enfance et Jeunesse  
Membre de la commission Affaires Sociales, Insertion et Solidarités

Délégué titulaire de L'Amicale du personnel  
Commissaire suppléant de la C.C.I.D.  
Délégué titulaire à la Commission Communale d'Accessibilité des personnes Handicapées  
Membre du conseil de quartier du Maresc.



**Isabelle ROUSSEAU**  
**Conseillère municipale**

Membre de la Commission Urbanisme et transports  
Membre de la Commission Affaires économiques, emploi, commerces de proximité et marché d'approvisionnement  
Membre de la Commission Vie scolaire

Députée suppléante de la Commission d'Appel d'Offres  
Commissaire suppléante de la C.C.I.D.  
Déléguée suppléante de la Commission de Délégation de Service Public  
Membre du Conseil de Quartier Ouest.



**Christèle NESPOULOUS**  
**Conseillère municipale**

Membre de la Commission de la Vie Scolaire.  
Membre de la Commission de l'Enfance et Jeunesse.  
Membre de la Commission des Affaires Sociales, de l'Insertion et des Solidarités.

Députée du C.C.A.S.  
Déléguée titulaire au Conseil d'Administration du collège Marcel Pagnol.  
Déléguée suppléante du syndicat intercommunal pour l'extension du Lycée d'Ermont.



**Vincent VANNOSTAL**  
**Conseiller municipal**

Membre de la Commission Finances, administration générale et ressources humaines  
Membre de la Commission Prévention, Sécurité et Sports.  
Membre de la Commission Vie Scolaire



**Laetitia WOUSSEN**  
**Conseillère municipale**

Membre de la Commission des Affaires Sociales, de l'insertion et des solidarités  
Membre de la Commission Enfance et Jeunesse  
Membre de la Commission de la Vie Scolaire.

Délégué du C.C.A.S.  
Membre du Conseil de Quartier Ouest.

# Le Conseil municipal

## Les Conseillers Municipaux membres de l'opposition



### **Emile GANDRILLON**

#### **Conseiller municipal**

Membre de la Commission de l'Urbanisme et des Transports.  
Membre de la Commission Culture, Animations et Développement Durable

Membre de la Commission Prévention, Sécurité et Sports.

Délégué suppléant du S.I.E.R.E.I.G. A. MESSAGER.

Délégué suppléant du Syndicat Mixte Départemental d'Electricité, du Gaz et des Télécommunications du Val d'Oise.

Délégué du C.C.A.S.

Membre du conseil de quartier du Maresc.



### **Fanny BOYER démissionnaire remplacée par**

#### **Alice ETTAOUIR**

#### **Conseillère municipale**



### **Richard PASSARD**

#### **Conseiller municipal**

Membre de la Commission Urbanisme et Transports

Membre de la Commission Habitat, Patrimoine et Travaux

Membre de la Commission Prévention, Sécurité et Sports

Délégué suppléant du Syndicat Mixte pour la Gestion de la

Fourrière Animale du Val d'Oise.

Membre du Quartier des Résidences



### **Luigi NOCERA**

#### **Conseiller Municipal**

Membre de la Commission Finances, Administration Générale et Ressources Humaines



## Artisans

# ENTREPRISE NICOLAS



- **CARRELAGE** • **PARQUET**
- **MAÇONNERIE** • **PLAFOND**
- **CLOISON** • **ISOLATION**

6, rue Victor Hugo - 95130 Le Plessis Bouchard

Tél. : 01 34 14 29 55

Portable : 06 07 65 13 75

E-mail : entnicolas@aol.com

160 chaussée Jules César 95130 le Plessis Bouchard

***PRESTIGIO***  
***FERMETURES***  
**FENETRES-PORTES-VOLETS**

**SHOWROOM**  
**OUVERT 6j/7**

**Tél. 01 34 14 66 04**



## Janvier

|                           |                                |
|---------------------------|--------------------------------|
| <b>J 1</b> Jour de l'an 1 | <b>S 17</b> Roseline           |
| <b>V 2</b> Basile         | <b>D 18</b> Prisca             |
| <b>S 3</b> Geneviève      | <b>L 19</b> Marius             |
| <b>D 4</b> Odilon         | <b>M 20</b> Sébastien          |
| <b>L 5</b> Edouard        | <b>M 21</b> Agnès 4            |
| <b>M 6</b> Méline         | <b>J 22</b> Vincent            |
| <b>M 7</b> Raymond 2      | <b>V 23</b> Barnard            |
| <b>J 8</b> Lucien         | <b>S 24</b> François de Sales  |
| <b>V 9</b> Alix           | <b>D 25</b> Convention de Paul |
| <b>S 10</b> Guillaume     | <b>L 26</b> Paule              |
| <b>D 11</b> Pauline       | <b>M 27</b> Angèle             |
| <b>L 12</b> Tatiana       | <b>M 28</b> Thomas d'Aquin 5   |
| <b>M 13</b> Yvette        | <b>J 29</b> Gildas             |
| <b>M 14</b> Nina 3        | <b>V 30</b> Martine            |
| <b>J 15</b> Rémi          | <b>S 31</b> Marcelle           |
| <b>V 16</b> Marcel        |                                |

Zone A  Zone B  Zone C 

ÉLECTRICITÉ GÉNÉRALE

 **DAVOISE**  
PÈRE ET FILS DEPUIS 1968

**ARTISANS AGRÉE EDF**

-  DÉPANNAGE
-  RÉNOVATION
-  MISE AUX NORMES
-  RELAMPAGE
-  CHAUFFAGE ELECTRIQUE

**NOUVEAU  
AU  
PLESSIS  
BOUCHARD**

**06.11.78.78.42**

95130 Le Plessis Bouchard - 92700 Colombes

Email : [davoisejl@gmx.fr](mailto:davoisejl@gmx.fr)



**Fayolle  
& Fils**



- Travaux Publics
- Génie Civil
- Bâtiment

30, rue de l'Égalité - CS 30009 - 95232 SOISY-SOUS-MONTMORENCY CEDEX  
TÉL : 01 34 28 40 40 • FAX : 01 39 89 14 22 • [www.fayolle.eu](http://www.fayolle.eu)

# Février

|                                |                          |
|--------------------------------|--------------------------|
| <b>D 1</b> Ella                | <b>L 16</b> Julienne     |
| <b>L 2</b> Présentation        | <b>M 17</b> Alexis       |
| <b>M 3</b> Blaise              | <b>M 18</b> Bernadette 8 |
| <b>M 4</b> Véronique 6         | <b>J 19</b> Gabin        |
| <b>J 5</b> Agathe              | <b>V 20</b> Aimée        |
| <b>V 6</b> Gaston              | <b>S 21</b> Damien       |
| <b>S 7</b> Eugénie             | <b>D 22</b> Isabelle     |
| <b>D 8</b> Jacqueline          | <b>L 23</b> Lazare       |
| <b>L 9</b> Apolline            | <b>M 24</b> Modeste      |
| <b>M 10</b> Arnaud             | <b>M 25</b> Roméo 9      |
| <b>M 11</b> N.-D. de Lourdes 7 | <b>J 26</b> Nestor       |
| <b>J 12</b> Félix              | <b>V 27</b> Honorine     |
| <b>V 13</b> Béatrice           | <b>S 28</b> Romain       |
| <b>S 14</b> Valentin           |                          |
| <b>D 15</b> Claude             |                          |

Zone A  Zone B  Zone C 



**01.34.14.70.07**

**Pourcoiff**  
Salon de coiffure **Hair**

mardi 9H-12h & 14h-19h • mercredi 9h30-12h & 12h30-19h  
jeudi 14h-20h • vendredi 9h-19h • samedi 9h-18h

Centre commercial les Hauts de Saint-Nicolas  
95130 Plessis-Bouchard

Forfait  
-25 ans  
25€



**MIROITERIE VITRERIE**  
**FENÊTRES ALUMINIUM & PVC**

- Dépannages rapides
- Vitrages isolants
- Bris de glace
- Anti-effraction
- Volets roulants



**PVEG**  
Pose Verres Et Glaces

**Nouvelle adresse**

37 chemin de Gérocourt ZA "les 4 Vents" BP 80025 - 95650 BOISSY L'AILLERIE  
Site internet : [www.pveg.fr](http://www.pveg.fr) - E-mail : [pveg@wanadoo.fr](mailto:pveg@wanadoo.fr)

**Tél. 01 34 66 90 24**



- Curage d'égouts et canalisations
  - Contrat d'entretien
- Détartrage de colonnes verticales
  - Interventions d'urgence
- Test d'étanchéité à l'eau et à l'air
  - Recherche de canalisations
- Inspection télévisée de canalisations
  - Test de compactage
  - Réhabilitation des réseaux



**SANET**  
[www.sanet.fr](http://www.sanet.fr)

ZA d'Outreville - BP N°9  
60540 Bornel  
Tél. : 03 44 08 53 53  
Fax : 03 44 08 99 55

**MULTIDECORS**

**PEINTURE**  
**DÉCORATION INTÉRIEURE**  
**PARQUETS**  
**RAVALEMENT**

Franck DERRIENNIC  
34, rue Pasteur  
95130 LE PLESSIS-BOUCHARD

**06 87 26 61 07**



SARL  
**Entreprise**  
**MOUTINHO**

4, rue Gabriel Péri  
95130 Le Plessis-Bouchard

**Tél./Fax : 01 34 13 96 08**

## Mars

**D 1 Aubin****L 2** Charles le Bon**M 3** Guérolé**M 4** Casimir 10**J 5** Olive**V 6** Colette**S 7** Félicité**D 8** Jean de Dieu**L 9** Françoise**M 10** Vivien**M 11** Rosine 11**J 12** Justine**V 13** Rodrigue**S 14** Mathilde**D 15** Louise**L 16** Bénédicte**M 17** Patrice 12**M 18** Cyrille**J 19** Josphe**V 20** Printemps**S 21** Clémence**D 22** Léa**L 23** Victorien**M 24** Cath. de Suède 13**M 25** Annonciation**J 26** Larissa**V 27** Habib**S 28** Gontran**D 29** Gwladys**L 30** Amédée**M 31** Benjamin

Zone A

Zone B

Zone C

21

Des « Pros » à votre service

## Entreprise C. MOTA

### CONSTRUCTION RÉNOVATION

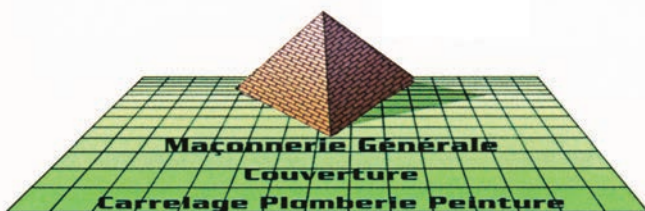

42, chaussée Jules César - 95130 Le Plessis-Boucharde

Tél. : 01 34 13 25 54 - Fax : 01 34 14 01 93

e-mail : [entreprisecmota@free.fr](mailto:entreprisecmota@free.fr)

**ARTISAN DEPUIS 1988**



**elec95**

électricité générale

Neuf et rénovation  
Mise en conformité  
Dépannage  
Chauffage électrique  
Alarme  
Courant faible  
Domotique

frédéric bolle

**06 18 86 38 12**

[fb-elec-95@sfr.fr](mailto:fb-elec-95@sfr.fr)

# Avril

**M 1** Hugues 14

**J 2** Sandrine

**V 3** Richard

**S 4** Isidore

**D 5 Pâques**

**L 6 Lundi de Pâques**

**M 7** J.-B. de la Salle

**M 8** Julie 15

**J 9** Gautier

**V 10** Fulbert

**S 11** Stanislas

**D 12** Jules

**L 13** Ida

**M 14** Maxime

**M 15** Paterne 16

**J 16** Benoît-Joseph

**V 17** Anicet

**S 18** Parfait

**D 19** Emma

**L 20** Odette

**M 21** Anselme

**M 22** Alexandre 17

**J 23** Georges

**V 24** Fidèle

**S 25** Marc

**D 26** Alida

**L 27** Zita

**M 28** Valérie

**M 29** Catherine de Sienne 18

**J 30** Robert

Zone A  Zone B  Zone C 

## *Les Fleurs de Nesle*

**Toutes Compositions Florales**

**Deuils • Mariages**

**Baptêmes • Réceptions**



60, chaussée Jules César • A côté de la Poste  
95130 LE PLESSIS-BOUCHARD



Tél/fax **01 34 14 64 03**

# FRANÇOISE B.

*SALON DE COIFFURE FÉMININ - MASCULIN*

*Produits l'Oréal Professionnel  
Lissage Brésilien et Japonais  
Balayage et balayage Californien*

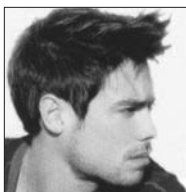

Nocturne  
le vendredi 20h00

Non Stop  
le samedi 8h30-18h00

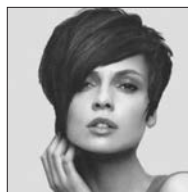

*Tél. 01 34 13 13 66*

*3, rue Charles-de-Gaulle (à côté du Marché)  
95130 Le Plessis-Bouchard*



**Filloux**

Travaux Publics & Particuliers

**Voiries - Terrassements  
Egouts - Canalisations**

**5, avenue des Cures 95580 ANDILLY**

**Tél. 01 39 89 21 21 - Fax 01 34 28 06 76**



# Mai

**V 1** Fête du Travail

**S 2** Boris

**D 3** Philippe, Jacques

**L 4** Sylvain

**M 5** Judith

**M 6** Prudence 19

**J 7** Gisèle

**V 8** Armistice 1945

**S 9** Pacôme

**D 10** Solange

**L 11** Estelle

**M 12** Achille

**M 13** Rollande 20

**J 14** Ascension

**V 15** Denise

**S 16** Honoré

**D 17** Pascal

**L 18** Eric

**M 19** Yves

**M 20** Bernardin 21

**J 21** Constantin

**V 22** Emile

**S 23** Didier

**D 24** Donatien

**L 25** Sophie

**M 26** Béranger

**M 27** Augustin 22

**J 28** Germain

**V 29** Aymar

**S 30** Ferdinand

**D 31** Visitation

Zone A  Zone B  Zone C 



## L'Entreprise Rationnelle d'Installations Electriques



36, rue Francis Combe - 95000 CERGY

Tél : 01 30 30 21 30 - Fax : 01 30 30 97 30

[www.entra.fr](http://www.entra.fr)

Certifiée  ISO 9001 (version 2008) et  ISO 14001 (version 2004)

La Ville du Plessis-Bouchard  
ainsi que la société ESER  
remercient les annonceurs  
qui ont participé à la réalisation  
de cet agenda

 **ESER**

# Jun

**L 1** Justin

**M 16** J.-Fr. Régis

**M 2** Blandine

**M 17** Hervé **25**

**M 3** Kévin **23**

**J 18** Léonce

**J 4** Clotilde

**V 19** Romuald

**V 5** Igor

**S 20** Silvère

**S 6** Norbert

**D 21** Été

**D 7** Gilbert

**L 22** Alban

**L 8** Médard

**M 23** Audrey

**M 9** Diane

**M 24** Jean-Baptiste **26**

**M 10** Landry **24**

**J 25** Prosper

**J 11** Barnabé

**V 26** Anthelme

**V 12** Guy

**S 27** Fernand

**S 13** Antoine de Padoue

**D 28** Irénée

**D 14** Pentecôte

**L 29** Pierre, Paul

**L 15** Lundi de Pentecôte

**M 30** Martial

Zone A  Zone B  Zone C 

# Juillet

**M 1** Thierry 27

**J 2** Martinien

**V 3** Thomas

**S 4** Florent

**D 5** Antoine

**L 6** Mariette

**M 7** Raoul

**M 8** Thibault 28

**J 9** Amandine

**V 10** Ulrich

**S 11** Benoît

**D 12** Olivier

**L 13** Henri, Joël

**M 14** Fête Nationale

**M 15** Donald 29

**J 16** N.-D. Mt-Carmel

**V 17** Charlotte

**S 18** Frédéric

**D 19** Arsène

**L 20** Marina

**M 21** Victor

**M 22** Marie-Madeleine 30

**J 23** Brigitte

**V 24** Christine

**S 25** Jacques

**D 26** Anne, Joachim

**L 27** Nathalie

**M 28** Samson

**M 29** Marthe 31

**J 30** Juliette

**V 31** Ignace de L.

28

Zone A — Zone B — Zone C —

# Août

**S 1** Alphonse

**D 2** Julien, Eymard

**L 3** Lydie

**M 4** J.-M. Vianney

**M 5** Abel 32

**J 6** Transfiguration

**V 7** Gaétan

**S 8** Dominique

**D 9** Amour

**L 10** Laurent

**M 11** Claire

**M 12** Clarisse 33

**J 13** Hippolyte

**V 14** Evrard

**S 15** Assomption

**D 16** Armel

**L 17** Hyacinthe

**M 18** Hélène

**M 19** Jean-Eudes 34

**J 20** Bernard

**V 21** Christophe

**S 22** Fabrice

**D 23** Rose de Lima

**L 24** Barthélémy

**M 25** Louis

**M 26** Natacha 35

**J 27** Monique

**V 28** Augustin

**S 29** Sabine

**D 30** Fiacre

**L 31** Aristide

Zone A — Zone B — Zone C —

## COUPON nouvelle activité

### Professions libérales, commerçants, artisans, entrepreneurs...

Vous êtes nouveau sur la commune du Plessis-Bouchard ?  
Vous avez changé de coordonnées ou d'activité ?

Retournez le coupon "Nouvelle activité",  
**avant le 5 septembre 2015**  
au service communication de la Mairie pour figurer  
dans le prochain agenda de la ville.

|   |
|---|
| NOM de l'entreprise .....                         |
| Activité .....                                    |
| Gérant .....                                      |
| Adresse .....                                     |
| Tél. ....   |
| Fax .....   |
| E-mail .....                                      |
| Site internet .....                               |
| Date d'arrivée sur le Plessis-Bouchard .....      |
| Date de changement de coordonnées/activités ..... |

### Contacts

#### Hôtel de ville

Service Communication : **Mme Ophélie Cardinet ou Mme Isabelle Hervé**

3 bis, rue Pierre Brossolette  
BP 30 029 Le Plessis-Bouchard  
95131 FRANCONVILLE cedex

**Tél. 01 34 13 71 39**

**Fax 01 34 13 89 47**

# Septembre

**M 1** Gilles

**J 17** Renaud

**M 2** Ingrid **36**

**V 18** Nadège

**J 3** Grégoire

**S 19** Emilie

**V 4** Rosalie

**D 20** Davy

**S 5** Raïssa

**L 21** Matthieu

**D 6** Bertrand

**M 22** Maurice

**L 7** Reine

**M 23** Automne **39**

**M 8** Nativité N.-D.

**J 24** Thècle

**M 9** Alain **37**

**V 25** Hermann

**J 10** Inès

**S 26** Côte, Damien

**V 11** Adelphe

**D 27** Vincent de Paul

**S 12** Apollinaire

**L 28** Venceslas

**D 13** Aimé

**M 29** Michel

**L 14** La Sainte Croix

**M 30** Jérôme **40**

**M 15** Roland

**M 16** Edith **38**

Zone A  Zone B  Zone C 

# MULTIDECORS

**PEINTURE  
DÉCORATION INTÉRIEURE  
PARQUETS  
RAVALEMENT**



Franck DERRIENNIC

**34, rue Pasteur  
95130 LE PLESSIS-BOUCHARD**

**06 87 26 61 07**





**SARL**  
**Entreprise**  
**MOUTINHO**



***Carrelage***



***Marbre***



***Dallage***

***Maçonnerie***



***Salle de Bains***

***4, rue Gabriel Péri***

***95130 Le Plessis-Bouchard***

***ent.moutinho@orange.fr***

**Tél./Fax : 01 34 13 96 08**

**Artisan depuis 1990**



*Ferme Tiligolo à la Maison de l'Enfance*

Mai 2014



*Fête de la Maison de l'Enfance*

Juin 2014



*Rentrée scolaire à la maternelle Anne Frank*



*Sortie sécurité en vélo*



*Promenade sportive en famille Septembre 2014*



*Vacances d'été Accu  
de loisirs pour les p*





de l'Enfance



Fête de l'été et de la musique Juin 2014



en vélo Mai 2014



Remise des dictionnaires aux CM2

## Le Plessis-Bouchard la jeunesse au cœur de la ville



été Accueils  
pour les primaires



SMJ séjour d'été 2014

**FRANÇOISE B.**  
SALON DE COIFFURE FÉMININ - MASCULIN

Produits L'Oréal Professionnel  
Lissage Brillant et Japonais  
Balayage et balayage Californien



Nocturne  
le vendredi 20h00

Non Stop  
le samedi 8h30-18h00



Tél. 01 34 13 13 66  
3, rue Charles-de-Gaulle (à côté du Marché)  
95130 Le Plessis-Bouchard

**Les Fleurs de Nesle**

Deuils  
Mariages  
Baptêmes  
Réceptions



60, chaussée Jules César • A côté de la Poste  
95130 LE PLESSIS-BOUCHARD

Tél/fax **01 34 14 64 03**

**ENTREPRISE NICOLAS**

- CARRELAGE
- PARQUET
- MAÇONNERIE
- PLAFOND
- CLOISON
- ISOLATION

6, rue Victor Hugo - 95130 Le Plessis Bouchard

Tél. : 01 34 14 29 55  
Portable : 06 07 65 13 75  
E-mail : entnicolas@aol.com

160 chaussée Jules César 95130 le Plessis Bouchard

**PRESTIGIO**  
**FERMETURES**  
FENETRES-PORTES-VOLETS

SHOWROOM  
OUVERT 6j/7

**TÉL. 01 34 14 66 04**

**fb** elec95  
electricité générale

Neuf et rénovation  
Mise en conformité  
Dépannage  
Chauffage électrique  
Alarme  
Courant faible  
Domotique

frédéric bolle  
**06 18 86 38 12**  
fb-elec\_75@bch.fr

**ASV** Stéphane Vue  
**06 60 45 23 91**

Spécialiste des marques de chaudière :

**VIESSMANN**  **De Dietrich**

St-Leu-La-Forêt • Le Plessis-Bouchard  
Tél. : 01 39 32 96 71 • Fax : 01 39 32 97 13  
Email : asv8@wanadoo.fr • www.societeasv.fr

**ÉLECTRICITÉ GÉNÉRALE**

**DAVOISE**  
PÈRE ET FILS DEPUIS 1988  
ARTISANS AGRÉÉS EDF

- ✂ DÉPANNAGE
- ✂ RÉNOVATION
- ✂ MISE AUX NORMES
- ✂ RELAMPAGE
- ✂ CHAUFFAGE ÉLECTRIQUE

**NOUVEAU AU PLESSIS BOUCHARD**

**06.11.78.78.42**  
95130 Le Plessis Bouchard - 92700 Colombes  
Email : davoisej@gmx.fr

**01.34.14.70.07** Forfait -25 ans 25€

**Pourcoiff**  
Salon de coiffure **Hair**

mardi 9h-12h & 14h-19h • mercredi 9h30-12h & 12h30-19h  
jeudi 14h-20h • vendredi 9h-19h • samedi 9h-18h

Centre commercial Les Hauts de Saint-Nicolas  
95130 Plessis-Bouchard

# Octobre

**J 1** Thérèse de l'E. Jésus

**S 17** Baudouin

**V 2** Léger

**D 18** Luc

**S 3** Gérard

**L 19** René

**D 4** François d'Assise

**M 20** Adeline

**L 5** Fleur

**M 21** Céline

43

**M 6** Bruno

**J 22** Elodie

**M 7** Serge

41

**V 23** Jean de Capistran

**J 8** Pélagie

**S 24** Florentin

**V 9** Denis

**D 25** Crépin

**S 10** Ghislain

**L 26** Dimitri

**D 11** Firmin

**M 27** Emeline

**L 12** Wilfried

**M 28** Simon, Jude

44

**M 13** Géraud

**J 29** Narcisse

**M 14** Juste

42

**V 30** Bienvenue

**J 15** Thérèse d'Avila

**S 31** Quentin

**V 16** Edwige

Zone A

Zone B

Zone C

# Novembre

**D 1 Toussaint**

**L 2** Défunts

**M 3** Hubert

**M 4** Charles

45

**J 5** Sylvie

**V 6** Bertille

**S 7** Carine

**D 8** Geoffroy

**L 9** Théodore

**M 10** Léon

**M 11 Armistice 1918**

46

**J 12** Christian

**V 13** Brice

**S 14** Sidoine

**D 15** Albert

**L 16** Marguerite

**M 17** Elisabeth

**M 18** Aude

**J 19** Tanguy

**V 20** Edmond

**S 21** Présentation Marie

**D 22** Cécile

**L 23** Clément

**M 24** Flora

**M 25** Catherine

48

**J 26** Delphine

**V 27** Sévrin

**S 28** Jacques de la M.

**D 29** Saturnin

**L 30** André

# Décembre

**M 1** Florence

**J 17** Gaël

**M 2** Viviane **49**

**V 18** Gatien

**J 3** François Xavier

**S 19** Urbain

**V 4** Barbara

**D 20** Théophile

**S 5** Gérald

**L 21** Hiver

**D 6** Nicolas

**M 22** Xavier

**L 7** Ambroise

**M 23** Armand **52**

**M 8** Imm. Conception

**J 24** Adèle

**M 9** Pierre Fournier **50**

**V 25** Noël

**J 10** Romaric

**S 26** Etienne

**V 11** Daniel

**D 27** Jean

**S 12** Jeanne Franç. de Chantal

**L 28** Innocents

**D 13** Lucie

**M 29** David

**L 14** Odile

**M 30** Roger **53**

**M 15** Ninon

**J 31** Sylvestre

**M 16** Alice **51**

Zone A  Zone B  Zone C 

# Notre ville

## Fiche d'identité

|                  |   |
|------------------|---|
|                  | <b>Administration</b>   |
| Pays             | France  |
| Région           | Île-de-France   |
| Département      | Val-d'Oise  |
| Arrondissement   | Pontoise  |
| Canton           | Domont  |
| Code postal      | 95130   |
| Maire            | Gérard Lambert-Motte  |
| Mandat en cours  | 2014-2020   |
| Intercommunalité | Communauté d'agglomération Val-et-Forêt   |
| Site internet    | <a href="http://www.ville-le-plessis-bouchard.fr">http://www.ville-le-plessis-bouchard.fr</a> |
|                  | <b>Démographie</b>  |
| Population       | 7 696 hab. (2011)   |
| Densité          | 2 866 hab./km <sup>2</sup>  |
| Gentilé          | Plessis-Buccardésiens,<br>Plessis-Buccardésiennes   |
|                  | <b>Géographie</b>   |
| Coordonnées      | 49° 00 00 Nord<br>2° 14 00 Est / 49.0000, 2.2333  |
| Altitudes        | mini. 57 m — maxi. 81 m   |
| Superficie       | 2,66 km <sup>2</sup>  |

Le Plessis-Bouchard se situe au cœur de la **vallée de Montmorency**, à 20 km au nord-ouest de **Paris**. La commune est limitrophe de : **Saint-Leu-la-Forêt** (nord-est), **Ermont** (sud-est), **Franconville** (sud), **Taverny** (ouest, nord-ouest). La commune est facilement accessible par **la gare de Franconville - Le Plessis-Bouchard (Transilien Paris-Nord ligne H et ligne C du RER)** ou par l'**autoroute A15** puis **A115** (sortie n°2).



## Un peu d'histoire

Le nom *Bouchard* vient de **Bouchard le Barbu**, premier seigneur de **Montmorency**.

« Plessis » vient, quant à lui, de « Plessi » [1237] ou « Plesseio » [1269], suivis de « Plesseyum » [1274] et « Plesseiz » [1281], qui évoquent la palissade qui devait entourer le village.

Anciennement *Plesseyum Buccardi*, puis Plessis au **XII<sup>e</sup> siècle**, la ville est une des plus petites communes de la **vallée de Montmorency**. Son essor est assez récent, début du **XX<sup>e</sup> siècle**, dû essentiellement à l'arrivée du chemin de fer à proximité (**Franconville**).

Le Plessis-Bouchard est jumelé avec la ville allemande de Niederstetten.

## Les Espaces Verts

### Le parc Yves Carric, la plaine de Boissy et la promenade plantée

Le parc est situé au cœur du Plessis-Bouchard et tient son nom du Maire, Yves Carric, qui administra la ville de 1959 à 1989. Le parc constituait, avec la demeure bourgeoise de la famille Ploix, une propriété privée. Acquis en 1986 par la commune, la maison a été transformée en centre culturel, le centre culturel Jacques Templier.

Quant au parc, les clôtures qui l'entouraient ont été retirées, les arbres centenaires conservés et des espaces de jeux et de détente ont été aménagés. La plaine de Boissy constitue avec le Bois de Boissy et le Bois des Aulnays, le domaine régional de Boissy-Taverny. 12 ha de cette plaine sont classés en périmètre d'espace naturel sensible (PENS) et les 41 ha restant sont consacrés à l'activité maraîchère.

En octobre 2009, la commune a inauguré l'ouverture au public de la promenade plantée reliant Le Plessis-Bouchard au Bois de Boissy. Cette allée, longue de 750 mètres a été réalisée dans le respect environnemental et est bordée de poiriers anciens afin de conserver l'espèce. De part et d'autre de ce chemin, des clairières de loisirs, des espaces de détente et de pique-niques ont été aménagés. Cette coulée verte est doublée d'une piste cavalière.



## La Mairie

Tél. : 01 34 13 71 39 - Fax : 01 34 13 89 47

Site internet : [www.ville-le-plessis-bouchard.fr](http://www.ville-le-plessis-bouchard.fr)

3 bis rue Pierre Brossolette BP 30 029 Le Plessis-Bouchard - 95131 Franconville cedex.

**Ouverte les :** lundi, jeudi, vendredi de 8 h 30 à 12 h et de 13 h 30 à 18 h.

Mardi de 8 h 30 à 12h et 13 h 30 à 18 h 45 - Mercredi matin de 8 h 30 à 11 h 45

Fermée le samedi

Monsieur le Maire et ses adjoints rappellent qu'ils reçoivent sur rdv pour écouter, informer, expliquer et rechercher en concertation des solutions aux problèmes locaux.

**M. Gérard LAMBERT-MOTTE**, Maire, urbanisme et transports.

Mesdames et Messieurs les Adjoints :

**M. Pierre LE BEL** 1<sup>er</sup> adjoint – Finances, administration générale et ressources humaines.

**Mme Marie-Pierre JEZEQUEL** – Culture, de l'Animation et Développement durable.

**Mme Ginette GILLES** – Vie Scolaire.

**M. Didier ALEXIS** – Communication, information et NTIC.

**Mme Michèle LE DUEDAL** – Enfance et jeunesse

**Mme Sylvie CARTIER** – Affaires économiques, emploi, commerces de proximité et marché d'approvisionnement.

**M. Raoul JOURNO** – Habitat, Patrimoine et Travaux.

**M. Roland FAURY** – Prévention, sécurité et sports – correspondant défense.

**Mme Mylène DERCY** – Conseillère municipale déléguée aux affaires sociales, insertion et solidarités.

**Mme Nelly FEUILLARD** – Conseillère municipale déléguée aux Conseils de Quartier.

**Mme Fanny LISZKA** – Conseillère municipale déléguée aux NTIC.

## Les Conseils de Quartier

Président : **M. Gérard LAMBERT-MOTTE**, Maire.

Coordinateur : **Madame FEUILLARD**

Renseignements auprès de Mme CARDINET

mairie@ville-le-plessis-bouchard.fr ou ..... 01 34 13 71 39

## La Communauté d'agglomération "Val et Forêt"

Services Administratifs : Rue du Centre Technique - BP 20029 - 95121 ERMONT Cedex

Tél : 01 34 44 82 00 - Fax : 01 34 44 02 87

Président : **M. Xavier HAQUIN**, 1<sup>er</sup> Adjoint au Maire d'Ermont.

- **M. Sébastien MEURANT**, 1<sup>er</sup> Vice-président en charge des finances, de l'administration générale et de la culture / Maire de Saint-Leu-la-Forêt
- **M. Alain GOUJON**, Vice-président en charge du développement économique et du développement du territoire / Maire de Montlignon
- **M. Grégoire DUBLINEAU**, Vice-président en charge de l'aménagement de la ZAC d'Ermont-Eaubonne / Maire d'Eaubonne.
- **M. Gérard LAMBERT-MOTTE**, Vice-président en charge de l'aménagement du territoire (dont la ZAC du Bois Servais), de l'équipement et de la voirie / Maire du Plessis-Bouchard / Conseiller général du Val-d'Oise.

- **M. Jean-Pierre ENJALBERT**, Vice-président en charge de l'environnement, du développement durable, du contrat de territoire et des transports / Maire de Saint-Prix / Conseiller général du Val-d'Oise.
- **M. Gérard BOURSE**, Conseiller délégué en charge de l'emploi et de l'insertion / Adjoint au Maire de Saint-Prix.
- **M. Gérard SARIZAFY**, Conseiller délégué en charge de la sécurité et de la prévention / Adjoint au Maire d'Eaubonne.

## syndicat "Émeraude" - Compétence de Val et Forêt

Collecte des ordures ménagères, tri sélectif, éco-site

Siège social : 12, rue Marcel Dassault - Parc d'Activités les Colonnes ..... 01 34 11 92 92

Fax. 01 34 11 92 86

[www.syndicat-emmaude.com](http://www.syndicat-emmaude.com)

[contact@syndicat-emmaude.com](mailto:contact@syndicat-emmaude.com)

Directrice : **Mme Roberdel**

## Le centre culturel Jacques Templier

Centre Culturel - 5 rue Pierre Brossolette ..... 01 34 13 35 44

**Horaires d'ouverture de l'accueil :**

Lundi de 14 h à 18 h 30 - mardi, jeudi et vendredi de 13 h 30 à 20 h,

mercredi de 9 h à 12 h et de 14 h à 20 h - samedi de 9 h à 12 h.

## La bibliothèque pour tous

5 rue Pierre Brossolette ..... 01 34 13 93 89

**Horaires d'ouverture :** mardi et vendredi de 16 h 30 à 18 h 30,

mercredi de 10 h à 12 h et de 15 h à 18 h,

samedi de 10 h 30 à 12 h.

## La structure municipale jeunesse (S.M.J.)

Accueille les jeunes collégiens de 10 à 17 ans pour des activités de loisirs

4 rue Marcel Clerc ..... 01 34 14 68 47

Directeur : **Tarik EL FAKHAR**

**Horaires d'ouverture :**

Périodes scolaires : mercredi et samedi de 14h à 19h et le vendredi de 16h à 19h

Périodes de vacances scolaires : du lundi au samedi de 14h à 19h

## L'accueil de loisirs "Les Mille Pattes"

Accueille les enfants âgés de 6 à 11 ans scolarisés en école élémentaire

5, rue Pierre Brossolette ..... 01 34 13 94 06

Directeur : **Cédric ROVEROTTO**

**Horaires d'ouverture :**

Périodes scolaires : lundi, mardi, mercredi, jeudi et vendredi de 7h à 8h20 et lundi, mardi, jeudi, vendredi de 16h à 19h

Le mercredi de 10h30 à 19h

Périodes de vacances scolaires : du lundi au vendredi de 7h à 19h

## L'accueil de loisirs "Anne Frank"

Accueille les enfants âgés de moins de 6 ans scolarisés en école maternelle

3 ter rue Pierre Brossolette ..... 01 34 14 14 89

Directrice : **Marie-Laure ANDRE**

**Horaires d'ouverture :**

Périodes scolaires : lundi, mardi, mercredi, jeudi de 7h à 8h20 et lundi, mardi, jeudi et vendredi de 16h à 19h

Le mercredi de 10h30 à 19h

Périodes de vacances scolaires : du lundi au vendredi de 7h à 19h

## L'accueil de loisirs "Des Hauts de Saint Nicolas"

Accueille les enfants âgés de moins de 6 ans scolarisés en école maternelle

Rue Pasteur « Les Hauts de St Nicolas » ..... 01 34 13 91 22

Directeur : **Jean-Philippe ROUSSY**

**Horaires d'ouverture :**

Période scolaire : lundi, mardi, mercredi, jeudi et vendredi de 7h à 8h20 et lundi, mardi, jeudi et vendredi de 16h à 19h

Le mercredi de 10h30 à 19h

## Le cimetière communal

Ouvert de 7 h à 19 h du 1<sup>er</sup> avril au 30 septembre, de 8 h à 18 h du 1<sup>er</sup> octobre au 15 novembre et de 8 h à 17 h du 16 novembre au 31 mars. Rue Marcel Clerc ..... 01 34 13 71 39

## La maison de l'enfance

Structure d'accueil des petits de 0 à 3 ans - 78, rue Albert Alline ..... 01 34 15 77 19

Coordinatrice : **Valérie ROGER**

## L'école municipale des Arts et de la Musique (E.M.A.M)

Centre Culturel - 5 rue Pierre Brossolette ..... 01 34 13 35 44

Directeur : **Dominique GAUTHIER**

## Marché d'approvisionnement (marché couvert)

Jours de marché le mercredi et samedi de 8h30 à 12h30

## La police intercommunale au Plessis-Bouchard

3 bis, rue Pierre Brossolette (locaux derrière la Mairie) ..... 01 30 72 02 56 ou 06 15 37 67 78

**Bureaux ouverts :** du lundi au vendredi de 8 h à 12 h et de 14 h à 18 h  
mercredi et samedi de 8 h à 12 h.

## La police municipale intercommunale

Interventions et rondes sur la commune ..... 01 34 44 82 98

## Service intercommunal de police municipale

Police Municipale du Plessis-Bouchard

3 rue Pierre Brossolette ..... 01 30 72 02 56

|  |                |
|--|----------------|
| Police Municipale d'Eaubonne                           |                |
| 7 avenue de Budenheim .....                            | 01 39 59 58 35 |
| Police Municipale d'Ermont                             |                |
| 7 rue de la réunion .....                              | 01 30 72 94 60 |
| Police Municipale de Saint-Leu-La-Forêt                |                |
| Square Leclerc .....                                   | 01 39 32 15 55 |
| Poste Intercommunale de Police Municipale              |                |
| 78 avenue du Général Leclerc - 95 390 Saint-Prix ..... | 01 34 27 24 47 |

## "Val et Forêt" Emploi

|  |                |
|--|----------------|
| Espace Roger Maillard. 156, chaussée Jules César.        |                |
| Ligne directe de Jérôme DELAGNES conseiller emploi ..... | 01 34 16 29 16 |

## Les affaires scolaires

|   |                |
|---|----------------|
| <b>RECTORAT DE VERSAILLES</b>                                   |                |
| 3, Boulevard de Lesseps - 78017 Versailles Cedex .....          | 01 30 83 44 44 |
| <b>INSPECTION ACADEMIQUE DU VAL D'OISE</b>                      |                |
| Immeuble « Le Président »                                       |                |
| 2, Avenue des Arpents 95525 Cergy Pontoise Cedex .....          | 01 30 75 57 57 |
| <b>INSPECTION DEPARTEMENTALE DE L'EDUCATION NATIONALE</b>       |                |
| Circonscription de Franconville                                 |                |
| Château Cadet de Vaux - 1 rue d'Ermont 95130 Franconville ..... | 01 34 14 86 47 |
| <b>COLLEGE MARCEL PAGNOL</b>                                    |                |
| 1, rue André Guillaumie - Principal : Mme HARDOUIN .....        | 01 34 13 23 97 |
| <b>ECOLE ÉLÉMENTAIRE FREDERIC GAILLARDET</b>                    |                |
| 6, rue Alexopoulos - Directrice : Mme LIABASTRE .....           | 01 34 14 11 59 |
| <b>ECOLE ÉLÉMENTAIRE SAINT-EXUPERY</b>                          |                |
| 10, rue Alexopoulos - Directrice : Mme BERTRAND .....           | 01 34 15 95 35 |
| <b>ECOLE MATERNELLE ANNE FRANK</b>                              |                |
| 3 ter, rue Pierre Brossolette - Directrice : Mme CHAUMON .....  | 01 34 14 81 29 |
| <b>ECOLE MATERNELLE LES HAUTS DE SAINT NICOLAS</b>              |                |
| Rue Pasteur - Directrice : Mme BERGER .....                     | 01 34 13 91 22 |
| <b>RESTAURANT SCOLAIRE</b>                                      |                |
| 11, rue de la Butte aux Merles .....                            | 01 34 15 86 84 |
| <b>GYMNASE ALEXOPOULOS</b>                                      |                |
| 19 rue Alexopoulos .....  | 01 34 13 53 33 |
| <b>GYMNASE ANDRE GUILLAUMIE</b>                                 |                |
| 3, rue André Guillaumie .....                                   | 01 34 14 27 33 |

## LES VACANCES SCOLAIRES 2014-2015

**VACANCES D'AUTOMNE** - du lundi 20 octobre au dimanche 02 novembre 2014 inclus

**VACANCES DE FIN D'ANNÉE** - du lundi 22 décembre 2014 au dimanche 04 janvier 2015 inclus.

**VACANCES D'HIVER** - du lundi 16 février au dimanche 1er mars 2015 inclus..

**VACANCES DE PRINTEMPS** - du lundi 20 avril au dimanche 3 mai 2015 inclus

**DÉBUT DES VACANCES D'ÉTÉ** - le samedi 4 juillet 2015 après la classe.

## Centre communal d'action sociale C.C.A.S.

Le Centre Communal d'Action Sociale accueille toutes les personnes rencontrant des difficultés (divorce, veuvage, perte d'emploi, situation financière difficile...), instruit les dossiers de prestations légales et facultatives. Pour tous renseignements, s'adresser à l'accueil de la mairie au ..... 01 34 13 71 39

Mail : [social@ville-le-plessis-bouchard.fr](mailto:social@ville-le-plessis-bouchard.fr)

Après décision du conseil d'administration du C.C.A.S., il peut être accordé aux familles en situation précaire les aides suivantes (sur présentation de justificatifs) :

- tickets d'alimentation
- demi-gratuité restaurant scolaire, centre de loisirs,
- aides financières relatives à l'énergie

Le C.C.A.S. instruit les demandes de logement pour les habitants de la commune.

Celles-ci sont à renouveler tous les ans.

### Le C.C.A.S. s'occupe des personnes âgées :

- Portage des repas à domicile,
- Restaurant des anciens,
- Chocolats de fin d'année,
- Banquet des séniors
- Organisation de sorties, de voyages en faveur des retraités.

### Le C.C.A.S. travaille en collaboration avec des organismes et associations à caractère social :

#### • LE CONSEIL GENERAL DU VAL D'OISE concernant :

- Les demandes de RSA pour personne isolée et/ou couple sans enfant
- Le Fonds de Solidarité Logement pour le maintien et l'aide au logement
- L'APA (Aide Personnalisée Autonomie) pour les personnes de + de 60ans
- Les demandes de téléalarme
- Les carte d'invalidité + Macaron auprès de la MDPH (Maison Départementale des Personnes Handicapées)

2 avenue du Parc – 95 000 CERGY-PONTOISE ..... 01 34 25 16 50 / 01 34 26 45 59

- L'Aide sociale à l'hébergement et obligations alimentaires

- Les Cartes de transports pour les plus de 60 ans ou personnes handicapées.

#### • SERVICE SOCIAL DEPARTEMENTAL

Des assistantes sociales accueillent les couples ou parent isolé avec enfants rencontrant des difficultés financières, logement, éducatives.

S'adresser à la circonscription de Saint-Leu-la-Forêt.

28, rue du Général de Gaulle – 95320 SAINT-LEU-LA-FORET ..... 01 34 18 79 20

#### • PROTECTION MATERNELLE INFANTILE

S'adresser à la circonscription de Saint-Leu-la-Forêt

28, rue du Général de Gaulle – 95320 SAINT-LEU-LA-FORET ..... 01 34 18 79 20

## LES LIENS UTILES :

### Organismes sociaux

- **CAISSE D'ALLOCATIONS FAMILIALES (C.A.F.) DU VAL D'OISE**  
Accueil du public, 2 Place de la Pergola 95018 CERGY-PONTOISE CEDEX  
de 9 h à 16h ..... 0810 25 95 10  
Site internet : [www.caf.fr](http://www.caf.fr)
- **CNAV (Caisse Nationale d'Assurance Vieillesse)** ..... 39 60  
110, rue de Flandre - 75951 PARIS CEDEX 19e  
Un site Internet [www.lassurance retraite.fr](http://www.lassurance retraite.fr) (nombreux services en ligne : visualisation du relevé de carrière, estimation du montant de retraite à compter de 54 ans, demande de retraite...)
- **SÉCURITÉ SOCIALE : Assurance Maladie** ..... 3646  
Site internet : [www.ameli.fr](http://www.ameli.fr)  
- Ermont : 7 rue St Flaive prolongée 95120 - Ermont  
Les mardi, mercredi et vendredi de 9h00 à 12h30 et de 14h00 à 16h30  
Fermée pendant les vacances scolaires (Zone C)  
- Franconville : 32 rue de la Station- 95130 Franconville  
Du lundi au vendredi de 9h00 à 12h30 et de 14h00 à 16h30  
Fermée les 2<sup>e</sup> et 4<sup>e</sup> jeudis après-midi de chaque mois

### Organismes liés à l'emploi

- **POLE EMPLOI** - Agence Taverny 47, rue de Montmorency 95150 Taverny ..... 3949
- **MISSION LOCALE Vallée de MONTMORENCY** (accompagnement des 16 - 25 ans)  
Permanence en Mairie tous les jeudis matins après prise de RV :  
30 rue de la Station 95130 FRANCONVILLE ..... 01 39 32 66 03
- **CAP EMPLOI 95 (insertion professionnelle des personnes handicapées)**  
21 avenue des Genottes - 95 800 CERGY ..... 01 34 41 70 30

### Associations caritatives

- **SECOURS CATHOLIQUE**  
Permanence assurée en Mairie le 1<sup>er</sup> et 3<sup>e</sup> lundi du mois de 15h à 17h
- **RESTOS DU COEUR**  
17 avenue des Châtaigniers - 95 150 TAVERNY ..... 01 39 32 01 08 (à partir de Novembre)
- **CROIX-ROUGE FRANÇAISE** (vestiaire)  
Délégation Franconville Le Plessis-Bouchard Sannois  
9 rue d'Ermont à Franconville  
Permanence le mercredi et le vendredi après midi
- **URGENCE D'ACCUEIL DES SANS ABRI** ..... 115

## Aide et accompagnement à la personne

- ARIAF - Association Régionale Intercommunale d'Aide Familiale  
18, rue de la petite Bapaume - 95120 ERMONT..... 01 34 44 00 95  
Fax ..... 01 34 44 06 69
  
- ADSSID - Association pour les soins à domicile  
1 rue Puits Miville - 95110 SANNOIS..... 01 34 10 06 77

## Les conseils de quartier en détail

La ville est découpée en 3 quartiers dénommés :

- Le quartier Ouest
- Le quartier des Résidences
- Le quartier du Maresc

Les coordinateurs et les membres des conseils de quartier sont le relais des résidents du quartier. Il leur appartient de transmettre et de représenter les attentes des administrés auprès de la municipalité. Ils sont à l'écoute et à la disposition des Plessis-Buccardésiens..

### QUARTIER OUEST

Coordinateur : M. BOUFFELIERE Philippe

1<sup>er</sup> collègue : Messieurs Denis et Rudloff, Mesdames Rousseau et Woussen

2<sup>ème</sup> collègue : Habitants du Plessis-Bouchard

Email : [quartierouest@ville-le-plessis-bouchard.fr](mailto:quartierouest@ville-le-plessis-bouchard.fr)

### QUARTIER DES RÉSIDENCES

Coordinateur : Mme COUVREUR Véronique

1<sup>er</sup> collègue : Messieurs Journo, Nérome et Passard, Madame Le Duédal

2<sup>ème</sup> collègue : Habitants du Plessis-Bouchard

Email : [quartierresidences@ville-le-plessis-bouchard.fr](mailto:quartierresidences@ville-le-plessis-bouchard.fr)

### QUARTIER DU MARESC

Coordinateur : M. JAQUES Paulo

1<sup>er</sup> collègue : Messieurs Guéry, Mérien et Gandrillon, Madame Bouaïcha

2<sup>ème</sup> collègue : Habitants du Plessis-Bouchard

Email : [quartiermaresc@ville-le-plessis-bouchard.fr](mailto:quartiermaresc@ville-le-plessis-bouchard.fr)



## Les services administratifs – 3939 Allô Service Public

### 3939 Allô Service Public :

Allo service public vous répond du lundi au vendredi de 8h30 à 19h

#### Préfecture du Val d'Oise

10, avenue Bernard Hirsch

95010 CERGY PONTOISE CEDEX ..... 01 34 20 95 95

#### Sous-Préfecture – Arrondissement de Pontoise

37, rue de la Coutellerie - 95301 CERGY- PONTOISE Cedex ..... 01 34 20 95 95

#### Sécurité Sociale - Centre de paiement

7, rue Saint-Flaive-Prolongée - 95123 ERMONT ..... 36 46

Pôle Emploi (A.N.P.E - A.S.S.E.D.I.C.) ..... n° à tarif spécial 3949

#### Comité d'Expansion Economique du Val d'Oise (CEEVO)

2, Avenue du Parc - 95032 CERGY PONTOISE CEDEX ..... 01 34 25 32 42

#### Chambre de Commerce et d'Industrie Interdépartementale du Val d'Oise

Bâtiment C1 - 35 Boulevard du Port - 95000 CERGY ..... 01 30 75 35 95

#### Chambre des Métiers et de l'Artisanat

1, avenue du Parc - 95 015 CERGY PONTOISE Cedex ..... 01 34 35 80 00

#### Tribunal Administratif de Cergy-Pontoise

2/4 bd de l'Hautil - 95000 CERGY ..... 01 30 17 34 00

#### Cité judiciaire de Pontoise (Tribunal de Commerce, T.G.I, T.I, Greffe...)

3, rue Victor Hugo - 95300 PONTOISE ..... 01 72 58 70 00

#### Maison de la Justice et du Droit

60, rue de Stalingrad - 95120 ERMONT

**Ouverture au public :** du lundi au vendredi de 9 h à 12 h et de 14 h à 17 h.

Tél. .... 01 34 44 03 90

Fax ..... 01 34 44 03 99

#### Pact Arim du Val d'Oise pour l'amélioration de l'habitat

13, bd de l'Hautil - 95000 CERGY ..... 01 30 38 07 08

#### Conseil de Prud'hommes

Place Mendès France 137 Avenue Charles de Gaulle -

95160 MONTMORENCY ..... 01 39 64 59 72

#### Trésor Public :

**Contributions directes et indirectes et services de recouvrement aux particuliers**

Hôtel des Impôts - 131, rue d'Ermont - 95320 SAINT-LEU-LA-FORET ..... 01 30 40 66 00

**Conseil Général du Val d'Oise**

Hôtel du Département – 2, avenue du Parc CS 20201 -

95032 CERGY PONTOISE CEDEX ..... 01 34 25 30 30

**Direction Départementale des Affaires Sanitaires et Sociales (D.D.A.S.S)**

2, avenue de la Palette - 95011 CERGY PONTOISE..... 01 34 25 25 25

**Direction Départementale de la Consommation et de la Répression des Fraudes**

Immeuble Le Montaigne - 6, Boulevard de l'Oise - 95000 PONTOISE ..... 01 34 25 45 00

Fax ..... 01 30 73 01 04

**Direction Départementale du Territoire (DDT)**

Préfecture du Val d'Oise

5, avenue Bernard-Hirsch CS 20105 - 95010 CERGY PONTOISE CEDEX ..... 01 34 25 25 00

**Direction Départementale du Travail et de l'Emploi (D.D.T.E.)**

Inspection du travail – Immeuble « Atrium »

3, boulevard de l'Oise - 95000 CERGY PONTOISE ..... 01 34 35 49 49

**Hôtel des Ventes**

2, rue du Docteur Leray - 95880 ENGHEN-LES-BAINS ..... 01 34 12 68 16

**Pompes funèbres**

La liste des sociétés habilitées dans le domaine funéraire est disponible au service état-civil de la Mairie.

**Poste**

2, rue Charles de Gaulle ..... 3631

Jours d'ouverture (sous réserve de modification) :

Du lundi au vendredi de 9h à 12h et de 14h30 à 17h30

Samedi 9h-12h



## Annuaire des commerçants, artisans et entreprises

### • ACTIVITES JURIDIQUES

Cabinet d'avocats ADANI -  
13 rue Théodule Villeret ZAE Les Frères Lumières ..... 01 34 44 20 40

### • ALARME - VIDÉO - INCENDIE - ÉLECTRICITÉ

AEE Ile de France - 23 rue Marcel Clerc ..... 06 03 09 47 64  
Alarme Val d'Oise - 139, rue Charles de Gaulle ..... 01 34 15 34 06  
Fax ..... 01 34 15 12 94

### • ALIMENTATION - SUPERMARCHÉ

Franprix - 68, chaussée Jules César  
Ouvert le dimanche matin ..... 01 34 13 28 44  
"Huit à Huit" Centre Commercial des Hauts-de-Saint-Nicolas ..... 01 34 15 19 91  
Ouvert tous les jours de 9 h à 13 h et de 15 h 30 à 20 h. Le dimanche de 9 h à 13 h  
Coccinelle Express - 1 rue Brossolette ..... 01 34 13 56 24  
Ouvert 7j/7 de 8h à 21h30

### • AMBULANCES

Ambulances Langlois - 1 rue Gustave Eiffel Parc des colonnes 17 ..... 01 34 18 14 05  
ambulanceslanglois@orange.fr

### • AMÉNAGEMENTS DE COMBLES

Evolu Combles - 48 bis, chaussée Jules César ..... 01 34 13 31 31

### • AUTO-ECOLE

GIL Auto-Moto-Ecole (formation auto - moto- cycle)  
Centre Commercial des Hauts-de-Saint-Nicolas ..... 01 30 72 94 49 (répondeur)

### • BANQUES ET ASSURANCES

BNP - 69, chaussée Jules César ..... 0 820 82 00 01  
Cabinet Nadine Loggh, (toutes assurances)  
74, chaussée Jules César ..... 01 34 13 60 19  
Caisse d'Épargne Ile-de-France  
Centre Commercial des Hauts-de-Saint-Nicolas ..... 01 71 67 03 08  
Fax ..... 01 34 13 19 79  
CIC - 76, Chaussée Jules César ..... 0 820 839 413  
LCL Le Crédit Lyonnais - 80, chaussée Jules César ..... 01 30 72 71 30  
Fax ..... 01 30 72 71 37

### • BOUCHERIE - CHARCUTERIE - TRAITEUR

La Boucherie du Village  
72, chaussée Jules César ..... 01 34 13 87 87

### • BOULANGERIES

"Aux délices d'Amandine"  
Centre Commercial des Hauts-de-Saint-Nicolas ..... 01 34 15 55 42

## "Les larmes d'Osiris"

1bis, rue Pierre Brossolette ..... 01 34 37 60 50

## • CAFÉ - TABAC - BAR - BRASSERIE

## Café Tabac des Trois Communes

17, chaussée Jules César 95130 Franconville ..... 01 34 13 67 66

## Le Bar de l'Amitié (bar-brasserie-restaurant)

48, chaussée Jules César ..... 01 34 14 74 96

## Le Longchamp

49, rue Charles de Gaulle ..... 01 34 13 72 15

## Le Saint Nicolas

Centre Commercial des Hauts-de-Saint-Nicolas ..... 01 34 14 51 13

## • CENTRE D'AIDE PAR LE TRAVAIL

## E.S.A.T de l'A.R.M.M.E

ZI des Frères Lumière -10 rue Charles Cros 95320 Saint-Leu-La Fôret ..... 01 34 18 97 97

Fax ..... 01 34 18 97 98

[secretariat.armme@orange.fr](mailto:secretariat.armme@orange.fr)

## • COIFFURE

Univ Hair Coiffure - 3, rue Charles de Gaulle ..... 01 34 13 13 66

Curling - 70, chaussée Jules César ..... 01 34 13 19 69

## Pour coiff' Hair - Salon Unisex

Centre Commercial des Hauts-de-Saint-Nicolas ..... 01 34 14 70 07

David Coiffeur - Hommes et enfants - 68 Chaussée Jules César ..... 01 34 13 97 27

Serenety - Coiffeuse à domicile - 1 Allée de Guyenne ..... 06 31 15 96 98

Cindy S - Coiffeuse à domicile - 8 rue Victor Hugo ..... 06 13 25 50 68

Françoise B Coiffure - 3, rue Charles de Gaulle ..... 01 34 13 13 66

## • CONCEPTION DE MATERIEL DE NETTOYAGE VAPEUR SECHE INDUSTRIEL

Batech - 1, rue Gustave Eiffel ..... 01 34 44 89 89

[contact@batech.fr](mailto:contact@batech.fr)

## • CONDITIONNEMENT D'EMBALLAGE ASSEMBLABLE MANUTENTION SERVICE

Cams - 10, rue Marcel Dassault ..... 01 39 60 30 60 / 01 39 95 26 96

## • CONCEPTION ET REALISATION D'OUTILLAGES POUR L'INJECTION DES THERMOPLASTIQUES

Sotec Plast - rue Marcel Dassault Nos 2-4-6 ..... 01 39 95 21 83

Fax ..... 01 39 95 53 82

## • CONSTRUCTION - RÉNOVATION - MAÇONNERIE - BATIMENT - CARRELAGE ET CHAUFFAGE

Entreprise Agnesod - 41 bis, rue Jean Jaurès ..... 01 34 14 98 36 / 01 34 37 04 24

Entreprise Mota Carlos - 42, chaussée Jules César ..... 01 34 13 25 54

Entreprise Moutinho - 4, rue Gabriel Péri ..... 01 34 13 96 08

Entreprise LOMAT - 11, rue Théodule Villeret ..... 01 34 13 94 97

Entreprise NICOLAS - 6 rue Victor Hugo ..... 01 34 14 29 55 / 06 07 65 13 75

Entreprise DSPA - 40/42 rue Gabriel Péri ..... 06 45 42 75 11 / 01 34 14 50 10

Entreprise MCP De Oliveira - 50 rue Paul Cézanne ..... 06 59 43 46 95

• **COURTAGE DE VALEURS IMMOBILIERES ET MARCHANDISES**

**MOMINVEST**

5 rue Théodule Villeret - ZAE Les Frères Lumières ..... 01 34 44 20 20

• **CYCLES**

**SAS Ferrant** (vente, réparations scooter)

24, chaussée Jules César ..... 01 34 13 83 30 / 01 34 14 04 41

• **DEBOSSÉLAGE SANS PEINTURE**

**DEBOSS 95** - M. Patrice GELD

29 rue Edmond Rostand ..... 06 23 04 62 69

• **DÉPANNAGE - REMORQUAGE 24H / 24H**

**Société Sigo dépannage**

160, Chaussée Jules César ..... 01 30 72 23 32

• **DÉMOLITION DE CONSTRUCTION OPÉRATIONS DE DÉSAMIANTAGE DÉPOLLUTION ASSAINISSEMENT POUR LE BATIMENT**

**ANTEOL** - 14 rue Louis Armand ..... 01 34 13 04 86

• **EBENISTE**

**MS Ebénisterie**

ZAE Les Frères Lumières - 7 rue Louis Armand ..... 01 34 12 03 33 / 06 81 80 28 09

Fax : ..... 01 34 12 11 99

[ms.ebenisterie@gmail.com](mailto:ms.ebenisterie@gmail.com) - [www.ms-ebenisterie.com](http://www.ms-ebenisterie.com)

• **ÉLAGAGE - ENTRETIEN PARCS ET JARDINS**

**Socoparcs S.A.R.L**

48, rue Albert Alline ..... 01 30 72 91 10

**VERT-TIGE Paysagiste**

26 bis rue Gabriel Péri ..... 01 34 44 01 12 / 06 75 66 66 22

[willysedlik@yahoo.fr](mailto:willysedlik@yahoo.fr)

• **ÉLECTRICITÉ**

**Daffy Électricité**

8, rue Louis Armand ..... Tél/ Fax : 01 30 72 20 20 / 01 30 72 21 21

[www.daffy.fr](http://www.daffy.fr)

**PEPS ELEC - CEPB**, Chemin de la Plaine ..... 09 71 52 62 65 / 07 86 16 11 37

Fax ..... 01 34 37 47 58

[contact@pepselec.fr](mailto:contact@pepselec.fr)

**FB ELEC 95** - 11 rue de l'Épine ..... 06 18 86 38 12

• **ENCADREMENT - COUTURE - RETOUCHES**

**Aton Atout Service** - Centre Commercial des Hauts-de-Saint-Nicolas

Tél / Fax : ..... 01 34 15 46 70 / 01 34 14 18 18

• **ESTHÉTIENNE**

**ASPASIE Beauté** (soins esthétiques visage et corps - solarium)

Centre Commercial des Hauts de Saint-Nicolas ..... 01 34 14 32 88

**Belle et Zen** - Esthéticienne ..... 06 69 55 10 71

**Evasion Beauté** - 70 Chaussée Jules César ..... 01 34 13 81 84/06 50 20 49 04

• **ETUDE CONTROLE DIFFUSION D'EQUIPEMENT INDUSTRIEL**

TREMA Instruments - 5, rue Louis Armand ..... 01 30 72 11 88

• **EXPERTISE-COMPTABLE**

**CABINET D. FREITAS**

141 rue Charles de Gaulle ..... 01 34 14 53 45 / 01 34 15 12 94

C.G.E.M. (Expert-comptable - Commissaire aux Comptes)

Directeur : M. Laurent BOYELDIEU

19, rue Pasteur ..... 01 34 13 46 40

• **EXPERT DANS LES ÉLÉMENTS MODULAIRES POUR L'INDUSTRIALISATION / ALUMINIUM**

**ELCOM**

6 rue Théodule Villeret - ZAE Les Frères Lumières ..... 01 34 44 23 00

Fax. .... 01 34 44 23 09

[elcomparis@elcom.fr](mailto:elcomparis@elcom.fr)

• **FABRICATION D'ARTICLES DE PUERICULTURE**

**Porée Havlik**

5, rue Théodule Villeret - BP 30002 ..... Tél. / Fax : 01 34 44 20 20 / 01 34 15 29 21

[poree-havlik@poree-havlik.com](mailto:poree-havlik@poree-havlik.com)

• **FABRICATION ET ENTRETIEN DE MATERIEL INOX POUR LA RESTAURATION**

AMD - 1, rue Gustave Eiffel lot 18 ..... 01 34 44 10 28

• **FABRICATION ET DISTRIBUTION DE PEINTURE INDUSTRIELLE**

**Color Industrie**

14, rue Théodule Villeret ..... 01 39 78 77 58 / 01 39 78 77 68

• **FENETRES-PORTES-VOLETS-STORES**

France Fenêtres - 61, chaussée Jules César (côté Franconville) ..... 01 30 72 13 13

Fax ..... 01 30 72 02 58

Iso Eco (Isolation externe-ravalements- fenêtres PVC-portes-volets)

Zup Bord Chaussée Jules. César 1 r Gustave Eiffel ..... 01 34 37 62 17

[Iso.Eco@wanadoo.fr](mailto:Iso.Eco@wanadoo.fr)

Prestigio Fermetures - 160 Chaussée Jules César ..... 01 34 14 66 04 / 06 25 05 65 68

[Prestigio-fermetures@orange.fr](mailto:Prestigio-fermetures@orange.fr)

BF Fermeture (pose de fenêtres de volets de pubs)

19 rue Pasteur ..... 06 13 58 51 70

[frederic.benoist@hotmail.fr](mailto:frederic.benoist@hotmail.fr)

• **FLEURISTE**

Les Fleurs de Nesle - 60, chaussée Jules César ..... 01 34 14 64 03

Patricia Flore - 17, rue Marcel Clerc (face au cimetière)-Tél/Fax ..... 01 34 13 45 09

• **FOURNITURES DE BUREAU**

CALIPAGE S.M.I. (Société de Multidiffusion et d'Informatique)

9, rue Théodule Villeret ..... 01 34 13 39 33 / 01 34 13 39 93

### • FOURNITURES ÉQUIPEMENTS DE LOISIRS

Lenika - 160, chaussée Jules César ..... 01 30 72 84 84  
Fax ..... 01 30 72 16 20

### • FOURNITURES - PEINTURE DE BATIMENT ET DÉCORATION

Colorine - 1, rue Gustave Eiffel ..... 01 34 44 00 38  
Fax ..... 01 34 14 04 31

### • FOURNITURES EN GROS ET EQUIPEMENTS INDUSTRIELS D'IMPRIMERIE

Oasis Graphique - 6, rue Gustave Eiffel - ZI des Colonnes ..... 01 34 44 81 81  
Fax ..... 01 34 44 81 82

### • GARAGE

AUTO 3F (réparations, rénovation)

8, rue Louis Armand ..... 01 34 14 06 60

Car System - (commerce de véhicules automobiles - réparations toutes marques)

66, chaussée Jules César - Tél / Fax ..... 01 34 13 15 05 / 01 34 14 99 30

Fotis Saint Marc Automobile

4, rue Gustave Eiffel ..... 01 34 13 03 89 / 01 30 72 42 21

Garage de Sir Lucas

7 bis rue Louis Armand ..... 01 34 37 59 72

Garage Vaillant

39, chaussée Jules César (Franconville) ..... 01 34 13 78 34

Ateliers ATSO (Peinture rénovation de carrosserie vernissage reprogrammation de tous véhicules pour baisse de consommation )

160 Chaussée Jules César ..... 06 95 35 73 07/01 71 68 87 68

Fax ..... 09 72 37 24 70

atso95@yahoo.fr

### • GENIE CLIMATIQUE - CONSTRUCTION METALLIQUE

S.E.T. (Société d'Exploitation Thermique)

Climatisation - ventilation - chauffage - désenfumage

14, rue Louis Armand ..... Tél. / Fax : 01 34 15 55 88 / 01 34 15 67 71

### • GRAVURE, SÉRIGRAPHIE, USINAGE

G.S.U. - 14 bis, rue Louis Armand ..... Tél. / Fax 01 34 13 00 07 / 01 34 13 00 46

### • IMMOBILIER

Alodier (division de parcelles, lotissements, achats maisons, appartements)

14, rue Gambetta ..... 06 08 70 56 45

BIIM Jean-Pierre Houlette Négociateur immobilier (vente-achat-chasseur de biens)

17 rue Coquelin ..... 06 52 86 09 00

houletteimmo@gmail.com

BMC Immobilier

78, chaussée Jules César - Tél/Fax ..... 01 34 15 48 00 / 01 34 13 84 76

Groupe Valeur de Pierre (achats - ventes - transactions immobilières)

68 Chaussée Jules César ..... 01 34 14 61 41

NVA Conseil (immobilier d'entreprises / gestion locative)

Centre d'affaires « ALTIS » 40/42, rue Gabriel Péri - ..... 01 34 14 50 00

Fax ..... 01 34 15 56 36

### • INFORMATIQUE

#### Aventic

Pour les professionnels et pour les particuliers : service à la personne

Bureau 215 Immeuble Altis 40 rue Gabriel Péri ..... Tél. 01 75 43 43 00

INFODIP S.A (commerce de gros, intégration informatique)

10, rue Louis Armand ..... Tél. / Fax 01 30 72 71 00 / 01 30 72 71 09

### • INSTALLATEUR CVCD (Chauffage - ventilation - climatisation et désenfumage)

PROMAT AIR - 14, rue Louis Armand ..... 01 30 72 66 80

Fax ..... 01 34 13 47 44

### • INVENTAIRES EN PHARMACIES

Piffard Inventaire / L'inventaire Confiance

Centre d'affaires ALTIS 40/42 rue Gabriel Péri ..... Tél/Fax 01 34 14 17 61 / 01 34 14 13 26

### • LOCATION DE LOCAUX D'ACTIVITES

SCI de la Chaussée Jules César

160 Chaussée Jules César ..... 01 34 14 71 90

### • LIBRAIRIE

Librairie-Papeterie Saint-Nicolas (presse-cadeaux-jeux...)

Centre Commercial des Hauts-de-Saint-Nicolas Rue Pasteur ..... 01 34 13 48 17

### • MARBRIER

Deniau Gauthier

15, rue Marcel Clerc (face cimetière) ..... 01 34 13 91 79

### • MARCHÉ D'APPROVISIONNEMENT

Chaussée Jules César : tous les mercredis et samedis matins

Concessionnaire : Société Lombard et Guérin

### • MATELASSIER / TAPISSIER

Moreau Joel

44 rue Jules Siegfried ..... 01 34 14 06 70

### • MATÉRIEL HYDRAULIQUE

HYDROMAT

11 rue Louis Armand ..... 01 39 59 17 20

Fax ..... 01 39 59 01 09

### • MATÉRIEL MEDICAL A USAGE UNIQUE (FABRICANT)

PRODIMED - 6, rue Louis Armand ..... 01 34 44 15 15

Fax ..... 01 30 72 22 08

### • MÉCANIQUE GÉNÉRALE, ÉLECTRONIQUE INDUSTRIELLE

Ets Jacquet-Dechaume - 1, rue Louis Armand ..... 01 34 13 14 67

TANDEM Industries Réalisation de produits industriels décolletage mécanique tôlerie

- 5, rue Louis Armand ..... 01 30 72 11 88



### • MENUISERIE D'AGENCEMENT

MRG Menuiserie ROUZET Guillaume - 105, rue Charles de Gaulle ..... 06 10 26 52 96

SARL TRECCANI - 160, chaussée Jules César

Tél / Fax ..... 01 34 10 37 09 / 01 39 60 08 97

[contact@menuiserie-treccani.com](mailto:contact@menuiserie-treccani.com)

SARL Dubrima - Parc d'Activités des Colonnes Lot 8 - 1 rue Gustave Eiffel ... 01 34 15 10 36

Fax ..... 01 34 15 39 39

SARL M.P.B. (Bois-Pvc-Alu) - 30, rue Pasteur ..... 01 34 13 74 55

Meuniserie Sergio ROSA - 20 rue du Clos Lacroix ..... 06 46 32 05 74

### • METALLURGIE

SARL Ateliers Née

11 rue Louis Armand - ZAE des Frères Lumières ..... 01 39 59 45 24

Fax ..... 01 39 59 46 42

### • MULTI SERVICES

MULTI SERVICES MENAGERS (dépannage et vente d'électroménager plomberie électricité)

7 bis rue Nieupert ..... 01 34 13 38 07

### • NEGOCE DE FOURNITURES INDUSTRIELLES

2L Distribution (distributeur en gros) - 1, rue Gustave Eiffel lot 5 ..... 01 34 44 17 00

### • NETTOYAGE DE CUVES HYDROCARBURES

SAS Procuves - ZA Les Colonnes 8, rue Marcel Dassault ..... 01 30 25 09 11 / 01 30 25 09 13

### • PEINTURE - DÉCORATION - REVÊTEMENTS DE SOLS ET MURS

Multidécors - 34, rue Pasteur ..... 06 87 26 61 07

Torres frères - 3, Allée d'Alsace ..... 01 34 14 57 57 / 06 60 54 57 57

### • PHARMACIE

Pharmacie DUPRÉ

Centre Commercial des Hauts-de-Saint-Nicolas - rue Pasteur ..... 01 34 13 94 12 / 01 34 14 02 81

Pharmacie NEBOUT - 2, rue Charles de Gaulle ..... 01 34 13 74 99 / 01 34 13 16 34

### • PHOTOGRAPHIE

Nicolas Photographie

Les Hauts de Saint Nicolas Acacias 2 ..... 06 17 02 49 47

[contact@nicolaslaunay.com](mailto:contact@nicolaslaunay.com)

### • PISCINE/SPAS/MATÉRIEL D'ARROSAGE

TN'eaux conseil /Irrijardin

160 Chaussée Jules César ..... 01 34 37 38 41

Fax ..... 01 34 37 36 09

### • PLOMBERIE - CHAUFFAGE - CARRELAGE

Aqua Services 95 - Immeuble « ALTIS » 40 rue Gabriel Péri ..... 01 34 13 93 40

SCHMITT-NEY (fournitures matériaux et matériels en gros) Chauffage plomberie sanitaire Sociétés et particuliers

ZI des Frères Lumière - 11, rue Théodule Villeret ..... 01 34 14 19 20

Fax ..... 01 34 14 32 03

**Rouzet Jean-Pierre**

105, rue Charles de Gaulle ..... 06 09 69 02 37 ou 01 34 14 25 78

**SARL Grondin** (plomberie, chauffage)

27 rue Marcel Clerc ..... 01 34 14 94 98 / 06 81 43 86 51

**ASV - ZAE des Frères Lumière** -14 rue Charles Cros ..... Tél/Fax : 01 34 69 14 71[asv8@wanadoo.fr](mailto:asv8@wanadoo.fr) - 06 60 45 23 91**JLD Entreprise** - 7 rue de la Paix ..... 06 08 80 83 02**GARCIA Angel** -19 Avenue Ribot ..... 01 34 15 87 04**• POISSONNIER****Poissonnerie LEJEUNE** sur le marché

43 bis rue Noyer Mulot 95130 Franconville ..... 06 20 40 79 87

**• RELOOKING****C.S.C.V** (Agence de relooking - organisation de formation)

1 allée des Bouleaux - Résidence les Hauts de Saint-Nicolas ..... 06 86 40 29 56

**• RESTAURANT, PIZZERIA et RESTAURATION RAPIDE****Crêperie KER NOEM**

189, chaussée Jules César côté Franconville ..... 01 34 14 13 38

**Delice Pizza** (pizza à emporter et livraison)

33, rue Gabriel Péri ..... 01 30 72 00 00 - 06 59 25 56 82

**La Romana Pizza**

Centre Commercial des Hauts-de-Saint-Nicolas ..... 01 34 14 15 16

**Le Palais de Sousse**

Angle rue Galilée, chaussée Jules César côté Franconville ..... 01 34 13 91 51

**Pizza Rémy** - 97, chaussée Jules César ..... 01 34 13 33 89**S'Peedza Planète** - (plat à emporter et livraison)

28, chaussée Jules César ..... 01 30 72 04 24

**• SALLE DE RÉCEPTION****Espace du Plessis**

10, rue Théodule Villeret ..... 01 34 15 12 74 / 06 63 01 06 89

**• HUISSIERS - SALLE DES VENTES****S.C.P. (huissiers de justice)** Messieurs RQUIER GUEDIRI, CRAPOULET DIB

13, rue Théodule Villeret - BP 80007 ..... 01 34 14 08 10

Fax ..... 01 39 95 64 65

[www.huissier-valdoise.fr](http://www.huissier-valdoise.fr)**• SCELLER DE PROTECTION / CONTENEURS****UNIVERSEAL INTERNATIONAL**

8 rue Théodule Villeret ZAE Les Frères Lumières ..... 01 34 14 31 08

**• SÉCURITÉ PRIVÉE****Société GERONIMO** (gardiennage, surveillance)

4, rue du Docteur Roux ..... 01 34 15 82 80 / 01 34 13 50 78 / 06 74 49 21 38

**• SERRURIER****ODIN SARL** - 12, rue Théodule Villeret ..... 01 30 72 19 63

### • SIGNALÉTIQUE - SÉCURITÉ - PLV

#### M. SISE

8, rue Théodule Villeret ..... 01 34 50 26 26 / 01 34 50 29 29

### • SONORISATION D'ÉVÉNEMENTS

#### Larsen

Parc des Colonnes 1, rue Gustave Eiffel n°15 ..... Tél / Fax 01 39 59 05 00 / 01 39 59 06 00

#### M.F. Audio

1, rue Gustave Eiffel Parc des Colonnes 16 ..... Tél / Fax 01 34 44 04 33 / 01 34 44 06 33

### • SPORTS / LOISIRS

Centre Equestre & Poney Club du Plessis-Bouchard (pension, cours d'équitation, stages de vacances)

Chemin de la Plaine ..... 06 22 04 80 27

Siège social : 17 rue Jean Jaurès

95cepb@gmail.com - Site internet : cepb95.ffe.fr

Mia Sports - Jorkyball Parisien (Jorkyball - foot en salle 2 contre 2)

160, chaussée Jules César ..... 01 34 44 04 34

### • STATION DE LAVAGE

Onis - 2, rue Gustave Eiffel ZA Les Colonnes Lot 1 ..... 01 34 14 98 33

### • TEINTURIER PRESSING

S.A.R.L Pressing Multi-services (pressing - blanchisserie - retouche - repassage)

Pressing Saint-François - 76, chaussée Jules César ..... 01 34 15 00 07

### • TERRASSEMENT- ASSAINISSEMENT

AJSP - 34 Boulevard de Boissy ..... 06 69 41 11 77 / 06 69 43 49 20

Fax ..... 09 72 13 33 94

### • TRAITEUR

#### Aux Cornes de Gazelle

Centre Commercial des Hauts-de-Saint-Nicolas ..... 01 34 14 28 66 ou 09 67 04 28 66

Repas 95 (pour particuliers et collectivités)

9, rue Louis Armand ..... Tél. Fax 01 34 14 58 27 / 01 34 14 74 12

repas95@free.fr - Site web : www.repas95traiteur.fr

### • TRAVAIL TEMPORAIRE / INSERTION PROFESSIONNELLE / PRESTATIONS DE SERVICES AUPRÈS DES ENTREPRISES

#### GLTT 23-Ser'ins

Immeuble "ALTIS" 40/42, rue Gabriel Péri 2<sup>ème</sup> étage Bureau 207 ..... 01 34 37 10 78

Fax ..... 01 34 37 10 79

www.groupeleader.com

### • TRANSPORTS ET LOCATION MATERIEL FERROVIAIRE

Artel (logistique, transport stockage)

Pépinière d'entreprises - 156, chaussée Jules César ..... 06 15 23 83 14

## Les professionnels de la santé

### MÉDECINS GÉNÉRALISTES

|   |                         |
|---|-------------------------|
| Dr BROCHET Alain - 3, allée de Bretagne Clos Saint Georges .....    | 01 30 72 00 21          |
| Dr LEUNG Désiré - C.C. des Hauts-de-Saint-Nicolas .....             | 01 34 14 22 08          |
| Cabinet médical - 76, chaussée Jules César .....                    | Standard 01 34 44 14 90 |
| Dr LEMAIRE Alain .....  | 01 34 13 44 22          |
| Dr DURAND Sandra .....  | 01 34 13 13 36          |
| Cabinet médical - 73 bis, chaussée Jules César (Franconville) ..... | 01 34 44 14 90          |
| Dr SANCHEZ Pedro .....  | 01 34 14 22 53          |
| Dr GEBENHOLTZ Patrick .....   | 01 34 14 22 14          |
| Dr LAGARDE Edwige .....   | 01 34 14 13 24          |

### MÉDECINS SPÉCIALISTES

#### O.R.L.

|  |                |
|--|----------------|
| Dr KHAYAT - 68, chaussée Jules César ..... | 01 34 13 04 19 |
|--|----------------|

#### PEDIATRE

|                                      |                |
|--------------------------------------|----------------|
| Dr CALFAYAN 47 rue Victor Hugo ..... | 01 34 13 05 94 |
| Fax .....                            | 09 58 34 23 68 |

### AUTRES PROFESSIONS DE SANTE

#### CHIRURGIEN-DENTISTE

|   |                |
|---|----------------|
| Dr BENALOUN - Bât Cèdres - Les Hauts-de-Saint-Nicolas ..... | 01 34 13 80 70 |
|---|----------------|

#### INFIRMIÈRES : soins à domicile

|  |                |
|--|----------------|
| Mme LEBRETON , M TRAVERT, Mme NOZAHIC<br>Centre Commercial des Hauts-de-Saint-Nicolas<br>..... | 01 34 15 34 53 |
|--|----------------|

#### KINÉSITHÉRAPEUTES et OSTÉOPATHES

|   |                |
|---|----------------|
| M. BENAMMOUR Bédradine - 68, chaussée Jules César .....   | 01 34 15 67 27 |
| Mlle SOCHA Aurélie (Masseur-Kinésithérapeute) et<br>M. HENON Philippe (Kiné-ostéopathe-Masseur)<br>Clos Saint-Georges - Tour Provence ..... | 01 34 13 02 29 |
| Mme GIUSIANO Christine<br>Immeuble Altis 1er étage 40/42, rue Gabriel Péri .....  | 01 39 60 93 49 |
| Mme JOUBERT Caroline (Ostéopathe)<br>Immeuble « ALTIS » 40/42, rue Gabriel Péri Bureau 119 .....  | 01 77 02 44 12 |

#### DIETETICIENNE

|   |                |
|---|----------------|
| Mme LEVERT Séverine<br>- Immeuble ALTIS -40 rue Gabriel Péri Bureau 121 ..... | 01 34 18 05 14 |
|---|----------------|

#### LABORATOIRE CENTRAL D'ANALYSES MÉDICALES

|                                |                                 |
|--------------------------------|---------------------------------|
| 80, Chaussée Jules César ..... | 01 34 13 96 96 / 01 34 13 32 50 |
|--------------------------------|---------------------------------|

#### ORTHOPHONISTES

|   |                |
|---|----------------|
| Mme LALLOUETTE Claire - Cabinet médical<br>73 bis Chaussée Jules César (Franconville) ..... | 01 34 14 00 14 |
|---|----------------|

**PÉDICURES-PODOLOGUES**

Cabinet VIZERN-HAMON Marie-Line

Centre Commercial des Hauts-de-Saint-Nicolas ..... 01 34 13 79 61

Mme CHARDIN Valérie Résidence Le Village

68, chaussée Jules César ..... 01 34 13 96 58

**PROTHESISTE DENTAIRE**

Laboratoire Bernard &amp; Associés - 20, rue Louis Armand ..... 01 34 15 60 00 / 01 34 15 11 41

**PSYCHOLOGUE/PSYCHANALYSTE**

M. Simon PINTEL - 4 Mail de la Fontaine Martin ..... 01 34 15 21 73

Mme DELATTRE Valérie Immeuble ALTIS Bureau 115 40/42 rue Gabriel Péri ..... 07 60 93 61 12

**PSYCHOMOTRICIEN**

Madame Isabelle NICOLAS PRIGENT ..... 06 87 22 79 82

Immeuble ALTIS Bureau 115 40/42 rue Gabriel Péri

**SAGE FEMME**

Mme SANCHES Cécile - 73 bis, chaussée Jules César (Franconville) ..... 01 34 15 74 74

**LA SANTÉ : renseignements utiles****BRULURES GRAVES**

Hôpital Cochin Urgences (Paris) ..... 01 58 41 27 35

Hôpital Rothschild (Paris) ..... 01 40 19 30 00

Hôpital St. Antoine pour adultes (Paris) ..... 01 49 28 27 08

**CENTRE ANTIRABIQUE (RAGE)**

Institut Pasteur - 209/211, rue Vaugirard Paris 15ème standard ..... 08 90 71 08 11

**SOS MAINS (RÉIMPLANTATION) Tous les jours 24 heures sur 24, adressez-vous à :**

Pour les adultes

Hôpital Saint-Antoine -184, rue du Faubourg Saint-Antoine - 75012 Paris ..... 01 49 28 30 00

Hôpital européen Georges Pompidou - 20, rue Leblanc - 75015 Paris ..... 01 56 09 30 00

Pour les enfants

Hôpital Robert Debré - 48, boulevard Serurier - 75019 Paris ..... 01 40 03 20 00

**URGENCES O.R.L (NEZ, GORGE, OREILLES)**

pour les adultes, à l'hôpital Lariboisière ..... 01 49 95 65 65

pour les enfants, à l'hôpital Necker ..... 01 44 49 46 86

**URGENCES OPHTALMOLOGIE (YEUX)**

Hôtel-Dieu de Paris - 2, rue d'Arcole- 75004 Paris ..... 01 42 34 80 36 ou 01 42 34 82 34

**URGENCES DENTAIRES**

Hôpital Universitaire Pitié Salpêtrière - 47/83, Bd de l'Hôpital 75651 Paris cedex 13

Bâtiment stomatologie, secteur Vincent Auriol

24h/24h, 7j/7j ..... 01 42 16 14 41

**URGENCES CÉPHALÉES**

Hôpital Lariboisière - Paris 10e

Du lundi au Vendredi de 08H00 à 18H00 ..... 01 49 95 65 37

**URGENCES DERMATOLOGIE**

Hôpital Henri Mondor

51 Av Maréchal de Lattre de Tassigny - 94000 Créteil ..... 01 49 81 25 07

**CENTRE DÉPARTEMENTAL DE TRANSFUSION SANGUINE**

2, avenue de l'Île-de-France Pontoise ..... 01 30 17 33 10

**CENTRE MEDICO PSYCHOLOGIQUE (CMP)**

Psychologue - psychiatre - infirmiers sur rendez-vous

Centre d'affaires « ALTIS » 40,42 rue Gabriel Péri ..... 01 34 44 16 16

**TOUR DE GARDE DES MEDECINS**

Permanence durant la période de congé des médecins ..... 15

**PERMANENCE DE NUIT DES PHARMACIES**

S'adresser au commissariat de Franconville ..... 17

**HOPITAL SIMONE VEIL**

Groupement Hospitalier Eaubonne-Montmorency

Site d'Eaubonne : 14 rue de Saint Prix ..... 01 34 06 60 00

Site de Montmorency : 1, rue Jean Moulin ..... 01 34 06 60 64

**RÉSIDENCE LE PLESSIS BOUCHARD ou Tiers Temps (résidence médicalisée)**

3, rue Gabriel Péri ..... 01 30 72 72 72 / 01 30 72 26 56

**VÉTÉRINAIRE (clinique)**

Dr DORE Jean-Luc - C.C. des Hauts-de-Saint-Nicolas ..... 01 34 14 05 95

En l'absence du vétérinaire traitant, urgence vétérinaire à domicile

24 heures/24, Paris et banlieue ..... 01 47 46 09 09

Clinique vétérinaire du Séquoia

87 Chaussée Jules César (côté Franconville) ..... 01 34 44 07 07

**Les cultes****CATHOLIQUE**

Eglise St François 8, rue René Hantelle ..... 01 34 15 36 81

Permanences assurées à l'église Saint-François

**Plessis Pratique****L'ÉCOUTE ET LE SOUTIEN**

ACCUEIL SANS ABRI ..... 115

ALLO ENFANCE MALTRAITÉE ..... 119

**NUMÉRO NATIONAL D'AIDE AUX VICTIMES**

SIDA INFO SERVICE ..... 0 800 840 800

S.O.S. ENFANTS DISPARUS ..... 116 000

DROGUES INFO SERVICE ..... 0 800 23 13 13

[appel gratuit depuis un poste fixe et au coût d'une communication ordinaire depuis un portable en composant le : 01 70 23 13 13]

|  |                                   |
|--|-----------------------------------|
| ECOUTE ALCOOL .....  | (appel non surtaxé) 0 980 980 930 |
| ECOUTE CANNABIS .....  | (appel non surtaxé) 0 980 980 940 |
| JOUEURS ECOUTE INFO SERVICE .....  | 09 74 75 13 13                    |
| (numéro Cristal : coût d'un appel local depuis une ligne fixe ou inclus dans les forfaits box ou mobile) |                                   |
| TABAC INFO SERVICE .....   | 39 99                             |

### LE QUOTIDIEN

|   |  |
|---|--|
| VEOLIA EAUX SECOURS .....                                 | 0 811 900 900  |
| HORLOGE PARLANTE .....                                    | 36 99  |
| INFOROUTE   |  |
| Trafic, météo, etc .....                                  | <a href="http://www.bison-fute.equipement.gouv.fr">www.bison-fute.equipement.gouv.fr</a> |
| PRÉFECTURE DE PARIS .....                                 | (standard) 01 82 52 40 00  |
| ALLO SERVICE PUBLIC – Renseignements administratifs ..... | 39 39  |

## URGENCES

|  |                |
|--|----------------|
| APPEL SECOURS EUROPEEN .....           | 112            |
| COMMISSARIAT DE POLICE D'ERMONT        |                |
| 201 r Jean Richepin 95120 Ermont ..... | 01 30 72 66 66 |
| Urgences .....                         | 17             |
| COMMISSARIAT DE POLICE DE FRANCONVILLE |                |
| 10, boulevard Maurice Berteaux .....   | 01 30 72 61 50 |
| POLICE MUNICIPALE .....                | 01 30 72 02 56 |
| SAPEURS-POMPIERS DE FRANCONVILLE       |                |
| 57, avenue du Marais .....             | 01 30 72 85 00 |
| Urgences .....                         | 18             |
| S.A.M.U. ....                          | 15             |
| SECOURS ACCIDENTÉS DE LA ROUTE .....   | 18             |

## Répertoire des annonceurs

L'agenda 2015 du Plessis-BoucharD a été réalisé grâce à la participation des annonceurs, entreprises, commerçants et artisans ci-après, que nous remercions.

### Aménagement de combles

Evolu Combles ..... P.67

### Assainissement - Entretien de cuves

Sanet ..... P.20

### Coiffeur

Françoise B. .... P.24

Pour Coiff'Hair ..... P.20

### Carrelage - Maçonnerie

Ent. Nicolas ..... P.16

### Décorateur d'intérieur

Multidécors ..... P.32

### Dépannage plomberie

A.S.V ..... P.2

### Electricité Générale

Davoise ..... P.18

FB Elec95 ..... P.22

### Electricité publique

ENTRA ..... P.26

### Entreprise générale de bâtiment

Ent. Mota C. .... P.22

Ent. Nicolas. .... P.16

### Fenêtres, portes, volets

Prestigio fermetures ..... P.16

### Fleuriste

Les Fleurs de Nesle ..... P.24

### Maçonnerie - Rénovation - Carrelage

Ent. Mota C. .... P.22

Ent. Moutinho ..... P.33

### Miroiterie - Véranda

#### Volets roulants

PVEG ..... P.20

### Peinture - Décoration - Rénovation

Multidécors ..... P.32

### Plomberie Chauffage - Entretien

A.S.V ..... P.2

### Promoteur

Le Bail ..... P.68

### Transports - Voyages

Lacroix ..... P.67

### Travaux Publics

Fayolle ..... P.18

Filloux ..... P.24













## AMÉNAGEMENT DE COMBLES



Charpente industrielle

- 1 - Charpentiers qualifiés
- 2 - Travaux réalisés par l'extérieur
- 3 - Garanties décennales





**48 bis, chaussée Jules-César - 95130 LE PLESSIS-BOUCHARD**  
**Tél. 01 34 13 31 31**  
**E-mail : [evolu.combles@wanadoo.fr](mailto:evolu.combles@wanadoo.fr)**



## Goûtez la qualité de service au quotidien.

Accueil, confort, info-voyageur, propreté... autant de bienfaits à retrouver sur tout votre réseau.

**24 LIGNES CERTIFIÉES EN 2013**  
 Transport urbain de voyageurs NF 286 - (Lignes 30-03, 30-05, 30-07, 30-09, 30-10, 30-11, 30-12, 30-13, 30-18, 30-19, 30-21, 30-22, 30-23, 30-37, 30-38, 30-39, 30-42, 30-43, 30-46, 95-03, 95-19, 95-20, 95-21, 95-26.)  
 Délivrée par AFNOR Certification. [www.marque-nf.com](http://www.marque-nf.com)







[www.cars-lacroix.fr](http://www.cars-lacroix.fr)



Lignes régulières • Buslines • Régions à Tourisme



# LE BAIL

**A SAINT-PRIX DEPUIS 1927**

- Constructeur
- Promoteur
- Aménageur foncier

## **AU PLESSIS BOUCHARD**

- 23 Logements de caractère,  
place de l'Eglise

- 5 Maisons - Centre ville

### **Autres communes :**

**Eaubonne - Saint-Prix - Montsoult**

**Contactez-nous :**

**01 34 16 09 51**