

**2022
2023**

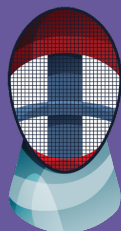

www.ville-le-plessis-bouchard.fr
01 34 13 71 39



Sommaire

ÉQUIPEMENTS CULTURELS / p.4

École Municipale des Arts et de la Musique (EMAM),
Médiathèque intercommunale Jean d'Ormesson

CULTURE ET EXPRESSION ARTISTIQUE / p.6

Theâtre, chant, musique, arts plastiques, photographie, magie

ACTIVITÉS SPORTIVES / p.8

Tir à l'arc, volley, basket, pétanque, équitation, aikitai, musculation, escrime, voile, tennis de table, natation, futsal, football, handball, danse, karaté, krav maga, naginata, cyclisme, rugby, course à pied, tennis

LOISIRS ET ACTIVITÉS CRÉATIVES / p.15

Automobile, bridge, jeux de société, ateliers créatifs, belote et tarot, généalogie, couture, scrabble, informatique

PATRIMOINE ET SOUVENIR / p.17

Amicale des anciens combattants, association des amis de la légion d'honneur, association des amis de l'église Saint-Nicolas, jumelage, souvenir français

ENVIRONNEMENT ET PRÉVENTION / p.18

ADVOCNAR, association des jeunes sapeurs pompiers

SOLIDARITÉS / p.19

Croix rouge française, mission locale, secours catholique

ASSOCIATIONS DE PARENTS D'ÉLÈVES / p.20

Association indépendante de parents d'élèves, fédération des conseils de parents d'élèves



Édito

Chers amis sportifs, chers amateurs d'arts et de culture,

Au Plessis-Bouchard, nous avons la chance de disposer d'un tissu associatif riche et varié qui participe avec vitalité et énergie à l'animation de notre ville.

Cette vie associative est une chance de s'enrichir et de partager passions et enthousiasme. Activités sportives, culturelles, d'entraide, de loisirs, de quartiers...elles s'adressent à chacun, chacune, selon ses envies et ses besoins.

L'organisation du forum, chaque année à la rentrée, témoigne de notre engagement à faire vivre ce réseau. La ville du Plessis-Bouchard le soutient activement tant par des subventions annuelles que par des prêts de salles, d'équipements sportifs et de matériels. Les associations, c'est aussi vous qui les faites vivre aux côtés des bénévoles qui les animent et vous accueillent, n'hésitez pas à aller à leur rencontre, ils seront heureux de vous conseiller. Ce guide souhaite contribuer à une meilleure connaissance des activités disponibles sur notre ville. Ainsi, avec plus d'une soixantaine d'associations répertoriée, vous trouverez forcément une activité qui fera votre bonheur !

Bonne rentrée et bonne année active au Plessis-Bouchard !

Gérard LAMBERT-MOTTE
Maire du Plessis-Bouchard
Vice-président du Conseil départemental

Responsable de la publication : Sylvie Cartier, adjointe au Maire

Rédaction, documentation, photos : service communication / service culturel / associations

Diffusion : www.ville-le-plessis-bouchard.fr

Conception et réalisation : service communication

Dépôt légal : août 2022

ÉQUIPEMENTS CULTURELS

ÉCOLE MUNICIPALE DES ARTS ET DE LA MUSIQUE (EMAM)

L'EMAM est depuis 1978, un service municipal de pratiques artistiques pour toutes les générations, enfants comme adultes. Elle propose un large choix de disciplines pour une commune de la dimension du Plessis-Bouchard.

MUSIQUE

DES CYCLES DE DÉCOUVERTES & D'APPROFONDISSEMENT DE LA MUSIQUE

L'ambition de l'équipe pédagogique est de mettre en situation artistique les élèves le plus tôt possible, afin de nourrir d'émotion et de plaisir leurs apprentissages. Le cursus pédagogique est structuré en cycles : cycle d'éveil et cycles 1, 2 et 3 (d'une durée de 2 à 5 ans). Il comprend trois activités obligatoires : le cours de formation musicale, le cours d'instrument et la pratique collective (choeur, orchestre, ensemble instrumental ou musique de chambre).



À partir du 2^e cycle, un élève peut, après avis du conseil pédagogique, intégrer un atelier de pratique amateur, ne comportant que la pratique collective de son choix et une enveloppe annuelle de 9 heures de cours instrumental ou vocal.

Dans tous les cas, les composantes de ce cursus sont établies précisément avec le directeur lors de l'inscription, afin de déterminer le meilleur équilibre avec les autres activités de l'élève. L'inscription à l'EMAM est un engagement personnel de l'élève à suivre avec assiduité le cursus défini à l'inscription, en début d'année.

MUSIQUE

Jardin musical, formation musicale, culture musicale, chorale enfants, chorale adultes, chant.

Violon, alto, violoncelle, contrebasse à cordes, violon électrique, guitare, luth, théorbe, guitare électrique, guitare renaissance, viole de gambe, flûte à bec, flûte traversière, traverso, hautbois, cor anglais, basson, clarinette, saxophone, trompette, percussions, batterie, percussions digitales, piano, piano-jazz, clavecin, synthétiseur

ENSEMBLE & ORCHESTRE

Choeur enfants, choeur adolescents, choeur adultes, orchestre 1^e, 2^e et 3^e cycles. Ensemble de cordes, ensemble à vent, ensemble de guitares, ensemble de flûtes, jazz-band, ensemble renaissance, ensemble baroque, atelier percussions, atelier guitare électrique

LES ARTS PLASTIQUES

« Les ateliers académiques » pour adolescents et adultes permettent l'acquisition des bases académiques du dessin et des différentes techniques graphiques par le biais de thématiques variées et de projets pédagogiques collectifs.

« Les ateliers de création » pour enfants, adolescents ou adultes : une grande place est donnée à l'imaginaire et à la liberté de création par la découverte de différentes techniques graphiques, d'éléments d'histoire de l'art, et par l'expérimentation.

Professeure : Stéphanie d'Amiens d'Hébécourt



PEINTURE :

Gouache, aquarelle, acrylique, Huile...

DESSIN :

crayon, Fusain...

Inscriptions administratives sur rendez-vous
École des Arts et de la Musique (EMAM)

Mail : centre.culturel@leplessisbouchard.fr / d.gauthier@leplessisbouchard.fr
Dominique Gauthier, professeur chargé de direction 01.34.37.01.48

MÉDIATHÈQUE INTERCOMMUNALE JEAN D'ORMESSON

La médiathèque intercommunale Jean d'Ormesson fait partie du réseau de lecture publique de Val Parisis. Elle met à votre disposition des milliers de livres, CD, DVD, vous propose tout au long de l'année des rendez-vous culturels, vous reçoit dans des espaces pensés pour vous et adaptés à des besoins diversifiés et vous ouvre les portes d'un réseau de 5 médiathèques.

Afin de mieux répondre aux attentes de ses usagers et d'adapter ses services aux évolutions des usages, le réseau des médiathèques propose une amplitude horaire d'ouverture plus importante de ses équipements.

Nouveaux horaires au Plessis-Bouchard :

Mardi	15h – 18h
Mercredi	10h – 13h / 14h – 19h
Vendredi	15h – 18h
Samedi	10h – 13h / 14h – 18h

Tél: 01.34.13.93.89

Médiathèque Jean d'Ormesson

5, rue Pierre Brossolette, 95130 Le Plessis Bouchard



Val Parisis
MÉDIATHÈQUE

CULTURE ET EXPRESSION ARTISTIQUE

LES AMIS DE L'EMAM

Pédibus pour les élèves de l'Emam. Création d'une bourse aux instruments et partitions à la rentrée. Organisation de découvertes musicales et artistiques à prix réduits, proposition d'actions aux élèves, familles, professeurs de musique et arts plastiques.

Coordonnées : lesamisdelemam@gmail.com

Président : Mme KECHADI

AKILTOUR

Disciplines et activités proposées :

Magie - Cours, Club et Ateliers

Apprentissage des techniques de : close

(magie de proximité) , scène et salon, grandes illusions.

Public : Enfants, Adolescents et Adultes

Lieu : Espace René Plouvier - 23 rue Alexopoulos

Coordonnées : contact@akiltour.fr

Site internet : www.akiltour.fr - **FB** : École de Magie Akiltour

Président : Julien MOREAU 06.17.98.52.89 - **Secrétaire** : Jean-Baptiste MIAZGA



CERCLE DES ARTS

Promouvoir le goût et la pratique des arts plastiques en présentant un salon annuel de peinture et de sculpture composé d'artistes professionnels et amateurs confirmés. Exposition simultanée avec l'EMAM.

Tout public

Lieu : Salle Jean Vilar au Centre culturel

Période : Prochain Salon prévu du 12 au 26 février 2023

Horaires : tous les jours de 14h à 18h sauf le dernier dimanche de 14h à 17h

Cotisation (NC) + droit d'accrochage suivant le nombre oeuvres exposées

Pièces à fournir : CV de l'artiste + photos d'oeuvres récentes

Président : Bernard Devienne - 06.76.71.85.06 / b.devienne7@gmail.com



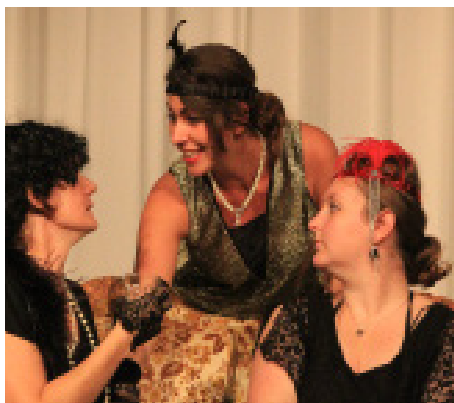

COMME SI QUE

Cours de théâtre, art dramatique, réalisation de spectacles. Pratique du théâtre pour adultes uniquement (stage, reprise de pièces de théâtre)

Lieu : Espace René Plouvier - 23 rue Alexopoulos

Coordonnées : franck.forget@laposte.net

Site internet: www.facebook.com/CommeSiQue

Président: Franck FORGET - 06.60.52.62.18

HARMONIE

Disciplines et activités proposées tout public:

cours de musique, guitare acoustique, électrique, guitare basse, batterie et piano. Troupe vocale et scénique (adulte uniquement)

Public: enfants à partir de 8 ans et pour adultes.

Coordonnées : association.harmonie95@gmail.com

Site internet : www.association-harmonie.com

Présidente : Christine LECLAIR - 07.66.32.97.23



PHOTO CLUB

La photographie sous toutes ses formes numérique, argentique, ainsi que les procédés historiques dits alternatifs

Public : de 18 à 98 ans

Coordonnées : photoclubduplessis@sfr.fr

Site d'images : foto-plessis.blogy.fr

Contact : Jacky KERMANACH - 06.43.71.39.39

ACTIVITÉS SPORTIVES



LES ARCHERS DU PLESSIS (LAPB)

Pratique du Tir à l'Arc en loisirs et en compétition. Activité **dès 11 ans.**

Lieu : Gymnase André Guillaumie + Pas de Tir extérieur derrière le gymnase.

Président : M. PERNET

Coordonnées : 06.60.60.24.54 / archers.pb@gmail.com

Site internet : www.lesarchersduplessisbouchard.fr

ASSOCIATION DES VOLLEYEURS DU PLESSIS-BOUCHARD (AVPB)

Pratique du Volley-Ball loisir et de compétition. Ecole de Volley

Public concerné: Tous âges à partir de 6 ans

Lieu : Gymnase Alexopoulos

Président : Contact: Ali KNIS - 06.19.54.66.01 - **Mail** : avpb@avpb.fr

Site internet : www.avplessisbouchard.wordpress.com

Facebook : AVPB



ASSOCIATION SPORTIVE DU COLLEGE MARIE SKLODOWSKA CURIE

Activités sportives encadrées par les enseignants pour les élèves inscrits dans l'établissement et ayant une licence UNSS : handball, badminton, tennis de table et cross-country.

Compétitions le mercredi après-midi, lundi et mardi soir de 17h à 18h30 selon les activités.

Contact : Mme HIRSCH (Secrétaire) : 01.34.13.23.97

Site internet : www.clg-pagnol-plessisbouchard.ac-versailles.fr



BOULES SPORTIVES DU PLESSIS-BOUCHARD

Pratique de la pétanque

Public : Tout public

Lieu : boulodrome - rue Marcel Clerc

Mail : petanque.plessis@orange.fr

CENTRE EQUESTRE ET PONEY CLUB DU PLESSIS-BOUCHARD

Cours d'équitation tous niveaux, du baby poney (à partir de 3 ans) aux adultes confirmés.

Disciplines : dressage, saut d'obstacles, éthologie, équifun, pony games, hunter, spectacles cours enfants et adultes, de groupe et individuels.

Lieu des cours: carrière et 2 manèges couverts, Chemin de la Plaine.

Contact: Jean-Claude AUBERT - 06.22.04.80.27

Mail : 95cepb@gmail.com

Site internet : www.cepb95.ffe.com



CERCLE D'AÏKITAI TRADITIONNEL DU PLESSIS-BOUCHARD (CATPB)

AIKIDO SYSTEMA

Un art martial unique pour se défendre, s'adapter et apprivoiser ses peurs, ses désirs et son stress. Une méthode, un état d'esprit et des principes fondamentaux. Entraînement pieds, poings et armes.

Tout public dès 12 ans

Lieu d'entraînements : Gymnase Guillaumie

Président : M. DIMITRIJEVIC - 06.85.53.37.25 - **Mail** : contact@catpb.fr

Site internet : www.catpb.fr



LE CERCLE DE MUSCULATION DU PLESSIS-BOUCHARD

Musculation et Cardio-Training avec coach diplômé d'État.

Public : Adultes et adolescents à partir de 13 ans

Lieu d'entraînements : Salle Edouard BRUNET, Gymnase Alexopoulos sis 19, rue André Alexopoulos

Coordonnées : Mail : cercledemusculat95@gmail.com / Tél. : 06.60.61.60.57

Facebook : <https://www.facebook.com/cercledemusculat95>

Président : Monsieur Emmanuel DANG-MINH



CERCLE SPORTIF DU PLESSIS-BOUCHARD (CSPB)

Disciplines et activités proposées : Escrime, escrime handisport, sabre laser et judo

Public: Escrime, escrime handisport et judo à partir de 4 ans.

Sabre laser à partir de 14 ans.

Lieu : Gymnase André Guillaumie

Mail : contactcspb@gmail.com

Présidente : Laëtitia WOUSSEN - 06.45.86.21.76

Site internet : cspb.assoconnect.com

CLUB DE VOILE DE FRANCONVILLE LE PLESSIS-BOUCHARD (CVFPB)

Club de voile sur bateaux habitables (théorie et navigation).

Public : adultes

Pratique : Sortie en mer environ 1x/mois

Lieu des cours : CSL 1er étage, 38 boulevard Rhin et Danube - 95130 Franconville

Correspondante : Estelle FANJAS - 06.16.11.21.18

Mail : estelle.fanjas@dexter.fr

Président : M. CAMARD

Site internet : www.cvfpb.fr



ERMONT PLESSIS-BOUCHARD TENNIS DE TABLE

Le club accueille tous les publics de 3 à 80 ans : baby-ping (4-7 ans), apprentissage (jeunes débutants de 7 à 18 ans), perfectionnement, élite, adultes loisirs, jeunes et adultes compétition, retraités.

Lieu : gymnase André Guillaumie, Rue Guillaumie au Plessis-Bouchard ou au gymnase du lycée Van Gogh, rue du lycée à Ermont, selon les créneaux.

Président : Cyril du MESNIL-ADELEE : 07.60.14.45.27 - **Mail :** correspondant.epbtt@orange.fr

Site internet : <http://www.epbtt.fr> www.facebook.com/ErmontPlessisBouchardTennisTable

ÉTOILES DE ST- LEU/PLESSIS-BOUCHARD (ESLPB)

École de natation à partir de 6 ans, apprentissage de la natation, perfectionnement technique entraînements à la compétition, aquagym, aquabike et eau libre.

Lieu : piscine des Diablots à Saint-Leu-la-Forêt)

Vice Président : Françoise BROCHOT - 01.34.18.01.07 - 07.66.03.95.87

Mail : info@etoile-saint-leu-natation.fr

Site internet : www.etoile-saint-leu-natation.fr

FUTSAL ET MULTISPORTS PB (MSPB)

Foot en salle et occasionnellement basket, hand et ultimate pour les plus de 25 ans

Lieu : gymnase Guillaumie

Présidente : Mme BOUHIER

Correspondant : Julien BOUHIER - 06.11.98.09.31

Mail : julienbouhier@orange.fr



GROUPE AMITIÉ FOOTBALL EDUCATIF DU PLESSIS-BOUCHARD (GAFEPB)

Pratique du football, entraînement et matchs.

Public : U10/U11 nés en 2012/2013 - U12 nés en 2010/2011 -
U16 nés en 2007/2008 - U18 nés en 2005/2006 - Féminines
Sénières de 18 à 30 ans - Seniors masculins - Vétérans 35

ans -Vétérans +55 ans

Lieux : Stade municipal de la Plaine, rue Marcel Clerc.

Présidente : Laurence BOUZNAD - 06.13.25.57.60

Mail : 525937@lpiff.fr

FB : <https://www.facebook.com/GAFEPB>

HANDBALL

Pratique du handball en compétition ou loisirs

Compétition : 7 ans à 77 ans

Loisirs : baby hand de 5 ans à 6 ans et en équipe loisirs plus 18 ans
(débutant)

Lieu : Gymnase CSL, Jean Jacques Mathieu (Franconville)

Président : Frederick RALEFOMANANA - **Mail** : hbcfpb95@gmail.com

Site internet : hbcfranconville.fr et tel: 06.70.31.86.65



HIP-HOP CONNEXION

Initiation et perfectionnement aux danses urbaines et du monde pour tout public.

Cours de danse à partir de 6 ans. HipHop, Afro, Break, Dancehall, Ragga, Salsa/Bachata

Lieu : Gymnase André Guillaumie.

Président : Jonathan MAYELA - 06.52.41.33.08

Instagram association : @HHC_HAZ

KARATE CLUB DU PLESSIS-BOUCHARD

Public : à partir de 4 ans

Lieu : Gymnase André Guillaumie au Dojo Jacques Seymand

Président : Jean-Claude GUERINON - 06.08.63.99.98

Mail : kcpb@orange.fr

Site internet : <http://karateplessisbou.canalblog.com>



K'DANSE GYM

Danse rythmique et classique, éveil, modern'jazz

Adultes : Zumba, cardio dance, renforcement musculaire, cardio bruleur, yoga sophrologie musculation : Body Sculpt, pilates, aquabiking / aquagym

Enfants : Initiation à la gym, multisports

Présidente : Josette DUVAL - 01.34.13.81.01

Pour la gym : Brigitte GARCIA - 06.86.44.28.69 ou Christiane BRILLE - 06.82.87.00.86

Site internet : <http://kdanse-gym.fr>

KRAV MAGA DU PLESSIS-BOUCHARD (KMPB)

Art martial israélien de self défense, pratique de combat poings-pieds, avec technique de défense au sol et sur attaques armées. Préparation physique, ateliers réflexes, stages et compétitions.

Public : Tout public à partir de 16 ans

Cours : Gymnase André Guillaumie

Président : Rémi BORDELOUP - 07.85.15.98.09

Mail : kmpb95130@gmail.com

Site internet : www.associationkravmaga95.com



NAGINATA 95

Association sportive d'entraînement à la pratique du Naginata, art martial des samourais japonais alliant kata et combat, se pratiquant en armure avec une naginata (sabre allongé).

Public : Tout public adulte et enfant à partir de 7 ans

Horaires : Samedi 14h-16h tous niveaux / 16h-17h niveau avancé

Lieu : Gymnase André Guillaumie - Salle Annie Fratellini
Rue André Guillaumie

Présidente : Isabelle BOIVINEAU - 06.88.02.20.22

Mail : isabelle.boivineau@gmail.com

PARISIS ATHLETIC CLUB 95

Cyclisme (route, piste, cyclo-cross, VTT, polo vélo) et école de vélo labélisée

Public : à partir de 4 ans

Lieu d'entraînement : 5 rue Jean Moulin - 95110 Sannois

Président : Pascal NOEL - 06.84.49.99.37

Mail: clubparisisac95@gmail.com

Site internet : www.pac95.fr



PARISIS RUGBY CLUB (labellisé par la FFR)

Apprentissage et pratique du rugby pour enfants (filles et garçons) dès 5 ans. Adultes (mixte)

Nouveauté: Section rugby santé pour les femmes atteintes d'un cancer

Lieux des entraînements : stade Jean Rolland à Franconville et de Saint Exupéry à Ermont

Horaires variables selon les catégories - cours du lundi au samedi

Contact : Boris SCHNEERSON - 06.77.04.85.76

Site internet : www.parisisrugbyclub.com



RETRAITE SPORTIVE DU PARISIS

Public concerné : Tous les séniors et toute personne âgée de plus de 50 ans

Activités proposées : Randonnée pédestre - marche Nordique - marche Bâtons - marche promenade - gymnastique aquatique - gymnastique maintien en forme - Zumba - disc golf - activités dansées (danses de groupe) - Cyclotourisme/VTC - Pétanque - billard américain - bowling - badminton - gymnastique cérébrale - self défense - jeux de société - section multi activités senior - mémoire - relaxation - tennis de table.

Lieux : Plessis-Bouchard / Franconville / Ermont...

Coordonnées : 06.08.15.00.74 - rsparisis95130@gmail.com - rsparisis95.e-monsite.com

Président: Pierre-Alexandre ROUX

RUNNING EVASION 95-PB

Course à pied/route/nature/trail pour les personnes pratiquant déjà (Adulte sachant courir une heure minimum)

Lieux : Stade de Beauchamp, terrain d'ébats, parking des 4 cèdres à Saint-Leu-la- Forêt ou parking du centre culturel du Plessis-Bouchard

Président : Pascal LEBRETON - 06 60 92 53 07

Mail : runningevasion95@gmail.com

Site internet : http://runningevasion95.fr





TENNIS CLUB DU PLESSIS-BOUCHARD

Ecole de tennis et padel pour loisirs et/ou compétition.

Public : dès 3 ans

Présidente : Sabine PISTILLI - 09.80.55.53.12

Mail : tennisclubplessis@gmail.com

Lieux : Tennis Club 48 av. Jules Siegfried

Site internet : www.club.fft.fr/plessisbouchard.tc

TOP DANCE

Disciplines et activités proposées : Cours de danses de salon (valse, tango, paso, rock, samba, rumba, chacha), tango argentin, danses latinos (Salsa, Bachata, Kizomba)

Public concerné : Tout Public

Lieux : Gymnase Guillaumie, salle Annie Fratellini ou Gymnase Alexopoulos

Horaires : selon l'activité, voir site internet

Coordonnées : 06.83.69.32.67 / topdance95@gmail.com / www-topdance95.fr

Présidente : Anne RICHARD



VAL PARISIS ECHECS

Disciplines et activités proposées : cours d'échecs pour adultes et enfants (**à partir de 6 ans**). Que vous soyez débutant ou joueur confirmé, tous les niveaux de cours sont proposés.

Le planning détaillé des cours et des créneaux est disponible sur notre site internet. Pour les adultes, les cours peuvent également être proposés en distanciel.

Web: www.valparisis-echecs.fr

Lieux : Les cours enfants/adultes sont proposés dans toute l'agglomération du Val Parisis (Franconville, St Leu, ...).

Coordonnées : info@valparisis-echecs.fr

Président : Jérôme Appendino - 06.81.07.83.02

LOISIRS ET ACTIVITÉS CRÉATIVES

AUTO RÉTRO CLUB DE L'OUEST PARISIEN (ARCOP)

Club de voitures anciennes multi-marques de 1890 à 1980. Sorties en groupe le dimanche, expositions et défilés avec d'autres clubs. Rassemblement le 2^e dimanche de chaque mois au centre culturel de 9h30 à 12h30

Président : Patrick Carpentier

Mail : patrick95130@laposte.net

Site internet : www.auto.retro.ouest.parisien.overblog.com



BRIDGE CLUB

Dans une ambiance amicale et décontractée, le Bridge Club se donne pour mission de développer le goût et la pratique du bridge : en initiant gratuitement les nouveaux adhérents et en perfectionnant ceux qui le souhaitent.

Lieu : Espace Roger Maillard, salle Cousteau, 156 Ch. Jules César

Président : Gérard BRILLE 06.08.22.74.69

Mail : gerard.brille@free.fr

Site internet :

<http://www.bridge-club-le-plessis-bouchard.fr/>

CLUB AMITIÉ

Jeux de société, ateliers manuels créatifs décoratifs, sorties (restaurants, théâtre..), réunions d'information.

Public : seniors

Lieu : Espace René Plouvier - 23 rue Alexopoulos

Présidente : Nicole QUESNOT

Coordonnées : 06.72.05.80.51 - **Mail :** nicole.quesnot@neuf.fr

LES COMPAGNONS DU TEMPS LIBRE

Club de **retraités seniors** (mixtes) pour la pratique des jeux de belote et de tarot.

Lieu : Espace René Plouvier - 23 rue Alexopoulos

Président : M.LEBLANC 06.86.94.15.92 / 01.34.14.20.55 - **Mail :** j.leblanc@cegetel.net



GÉNÉALOGIE VALDOISIENNE

Recherches généalogiques, méthodes d'investigations

Lieu : Espace René Plouvier - 23 rue Alexopoulos

Président : M. HERVOT

Correspondante : Mme MARCHAND - 06.02.34.22.30

K'DANSE GYM

Couture, atelier fait main.

Lieu : Espace René Plouvier - 23 rue Alexopoulos

Coordonnées : Christiane BRILLE - 06.82.87.00.86

Site internet : kdanse-gym.fr

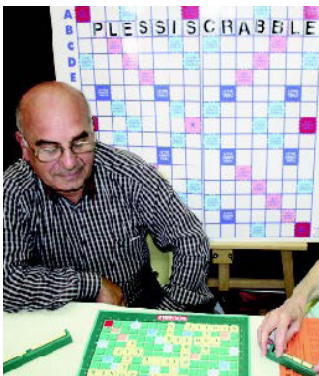

PLESSISCRABBLE

Initiation et pratique du jeu de scrabble en duplicate ou simple sur table de trois.

Jeux, dictionnaires à disposition.

Lieu : salle Jovet du Centre culturel Jacques Templier

Président : Michel TOROVANDERIAN - 06.67.61.63.18

Mail : mimi.torovanderian@free.fr



VIVRE AU PLESSIS

Animations, stages informatiques pour les seniors (2 niveaux). Proposition de stages d'aide à la généalogie grâce à internet - Mme MARCHAND 06.02.34.22.30

Lieu : Espace René Plouvier - 23 rue Alexopoulos

Président : Claude MONTAGNE : 01.34.13.74.10

Mail : c.m95@orange.fr

Correspondant : Patrick MARCHAND au 06 18 08 06 17

PATRIMOINE ET SOUVENIR

AMICALE DES ANCIENS COMBATTANTS DU PLESSIS-BOUCHARD

Cérémonies commémoratives dans le cadre du devoir de mémoire, sortie annuelle, organisation d'une brocante.

Présidente : Mme TOROVANDERIAN - 06.63.22.19.53 - **Mail** : mimi.torovanderian@free.fr

ASSOCIATION DES AMIS DE LA LEGION D'HONNEUR

"Assurer efficacement les liens d'amitié et de solidarité entre les membres de la Légion d'honneur et leurs amis"

Public : Membre de l'ordre de la Légion d'honneur et leurs amis

Président : M. LEGRAND - **Mail** : jfl.eu@laposte.net



ASSOCIATION LES AMIS DE L'ÉGLISE SAINT - NICOLAS

Collecte de fonds destinés à la restauration et à l'achat de mobilier pour l'église Saint-Nicolas, par l'organisation de manifestations telles que brocante, loto, restauration.

Présidente : Marie-Odile GAILLARD - 06.80.01.63.06

Mail : amiseglisesaintrnicolas1@gmail.com

Site internet : www.apppb.fr

JUMELAGE

La ville du Plessis-Bouchard est jumelée avec la ville allemande de Niederstetten. Le service culturel de la ville est à l'initiative d'animations, de fêtes, de rencontres culturelles et linguistiques avec la ville allemande.

Service culturel : 01.34.13.71.39



SOUVENIR FRANÇAIS

Participation aux cérémonies commémoratives nationales et locales. Association nationale reconnue d'utilité publique ayant pour but l'entretien de la mémoire de ceux qui ont donné leur vie pour la France et sensibiliser les jeunes générations, futurs citoyens, par des actions pédagogiques. Commémorations et expositions thématiques ouvert à tous

Président : Serge DENIS - 01.30.72.03.23 / 06.15.71.49.74

Mail : sf.plessis.bouchard@free.fr

ENVIRONNEMENT ET PRÉVENTION



Créée en 1986, agréée Protection de l'Environnement, l'ADVOCNAR a pour mission l'information, la protection du cadre de vie et de la santé des populations concernées par le trafic aérien des aéroports de Roissy-CDG et du Bourget. L'association négocie avec les pouvoirs publics, organise des manifestations, mène des actions juridiques.

Présidente : Françoise BROCHOT - Mail : contact@advocnar.fr

Secrétaire administrative : Catherine BOUVIER - 01.39.89.91.99

Lieu : accueil physique au secrétariat sur rendez-vous, 45 rue d'Ermont (Parc de la Mairie) à Saint-Prix

Site internet : www.advocnar.fr

ASSOCIATION DES JEUNES SAPEURS POMPIERS

Devenir Sapeurs Pompiers Volontaire (+18 ans), Jeunes Sapeurs Pompiers (+14 ans)

Lieux : Centre de secours de Franconville.

Contact : 01.30.72.85.00



SOLIDARITÉS



CROIX ROUGE FRANÇAISE – Délégation du Parisis

Activités proposées : Secourisme, action sociale, aide humanitaire, formation, actions jeunesse.

Public : tout public majeur

Horaires : dépendent de l'activité choisie

Lieux des cours et entraînement : Siège de l'Unité Locale, 9 rue d'Ermont à Franconville

Présidente : Audrey GALIA - 06.79.79.40.25 - **Mail** : president.parisis@gmail.com

Site internet : <http://www.croix-rouge.fr/> - **Facebook** : Croix-Rouge Française, Unité Locale du Parisis

MISSION LOCALE de la Vallée de Montmorency

La Mission Locale Vallée de Montmorency s'adresse aux jeunes de 16 à 25 ans déscolarisés et jusqu'à 30 ans de Bac+2 à Bac+5. Pour les habitants du Plessis-Bouchard, nous les accueillons au siège à Franconville (30 rue de la Station, 95130 Franconville) ou lors de la permanence organisée à la mairie de la ville (3, rue Pierre Brossolette, 95130 Le Plessis-Bouchard) chaque semaine. Nous accueillons, informons et accompagnons les jeunes dans la construction de leurs projets d'avenir. Ils bénéficient d'un soutien dans toutes les démarches liées à l'orientation professionnelle, à l'accès à la formation, à la santé, au logement, aux droits, à une citoyenneté responsable... Notre objectif : faciliter l'accès à l'emploi et à l'autonomie !

Correspondant : 01.39.32.66.03

Horaires : 8h30-12h30 / 13h30-17h30 (mercredi et vendredi 17h). Fermé le jeudi après-midi.

Mail : info@mlvm.asso.fr

Site internet : sur www.mlvm.asso.fr

SECOURS CATHOLIQUE

Aide, écoute, accompagnement... travail en collaboration avec le CCAS de la Ville.

Permanence en mairie, sur rendez-vous les 1^{er} et 3^e lundis de 15h à 17h.

Correspondante locale: Mme MICHONDARD - Tél. : 06.59.48.38.20

Antenne de Cergy : 01.30.31.87.30

ASSOCIATIONS DE PARENTS D'ÉLÈVES



ASSOCIATION INDÉPENDANTE DE PARENTS D'ÉLÈVES (AIPE)

Association indépendante non affiliée à une fédération ou à une union de parents d'élèves. Participation aux conseils d'écoles, de classes et d'administration, conférence pour les parents en cours d'année.

Présidente : Magalie FAUGERE **Trésorière** : Maud LOGER

Mail : aipe.pb95@gmail.com

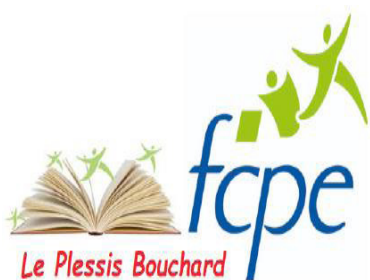

FÉDÉRATION DES CONSEILS DE PARENTS D'ÉLÈVES (FCPE)

Le conseil local est l'organisation de base de la FCPE, la plus proche des adhérents. Il réunit les parents d'une école, d'un établissement scolaire ou d'un groupe d'établissements. Ouvert à tous, il permet aux parents de se rencontrer, de s'informer, d'échanger, de remplir leur rôle au sein de la communauté éducative.

Présidente : Isabelle GALLAND GUIZARD - 06.28.06.60.10 - **Mail** : mafcpe.lpb@gmail.com

Site internet : www.fcpe95.com

RENSEIGNEMENTS :

Hôtel de ville : 3 bis, rus Pierre Brossolette
BP 30029 - Le Plessis-Bouchard
95131 Franconville cedex
Tél : 01.34.13.71.39
mairie@leplessisbouchard.fr

RESTEZ CONNECTÉS !



www.ville-le-plessis-bouchard.fr



www.facebook.com/ville-le-plessis-bouchard.fr



[Leplessisbouchard_officiel](https://www.instagram.com/Leplessisbouchard_officiel)

ADRESSES UTILES :

Centre culturel Jacques Templier : 5 rue Pierre Brossolette
tél : 01.34.13.35.44 - centre.culturel@leplessisbouchard.fr

Espace Roger Maillard : près du centre technique municipal, 156-158 chaussée Jules César

Espace René Plouvier : 23 rue Alexopoulos

Gymnase André Guillaumie : près du collège, rue André Guillaumie

Gymnase Alexopoulos : près du restaurant scolaire, rue Alexopoulos.

Stade municipal de la Plaine, boulodrome et roller skate parc : dans la Plaine de Boissy.

****Les informations de ce guide ont été réunies sur la base des données fournies par les associations pour l'année 2023. Elles sont néanmoins susceptibles de changements en cours d'année.**

